

- RENVOOT**
- Draagconstructie
 - Bouwkundige invulling
 - ▽ Brandcompartimentering 30 minuten
 - Brandcompartimentering 60 minuten
 - 30 minuten brandwerend
 - 60 minuten brandwerend
 - 30 minuten zelfsluitende brandwerende deur met kozijn inclusief zij- en / of bovenlicht
 - 60 minuten zelfsluitende brandwerende deur met kozijn inclusief zij- en / of bovenlicht
 - Brandveerpaneel
 - Kleefnagset
 - Ruimte voorzien van algemene noodverlichting, plaats n. t. b.
 - Brandslanghaspel - 20 meter - volgens NEN/EN 671-1 tevens voorzien van een handbrandwelder
 - Drope blusleiding
 - Pictogram met uitgang
 - Ioon met richtingspijl
 - Ioon in dubbelzijdige uitvoering
 - Pictogram met verwijzing naar nooduitgang
 - Ioon met richtingspijl
 - Ioon in dubbelzijdige uitvoering
 - Qstelpilaren fietsen in dubbellaaps rekstelsel hart op hart afstand 400 mm

OPMERKINGEN

.

.

.

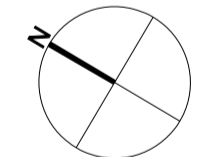
bouwkundig peil = 0 = 10.320+NAP Fietsenstalling Stationsplein West Utrecht situatie Bestand DEFINITIEF ONTWERP Kraaijvanger • Urbis bureau voor architectuur en stadsontwerp <small>postbus 4003 3006 AA Rotterdam t 010 498 92 92 f 010 498 92 00 e mail@kraaijvangerurbis.nl</small>	 werknummer : 3030.01 bladnummer : DO-SI-00B schaal : 1 : 500 formaat : A2L (420x841) getekend : je datum : 17-09-2010
---	---

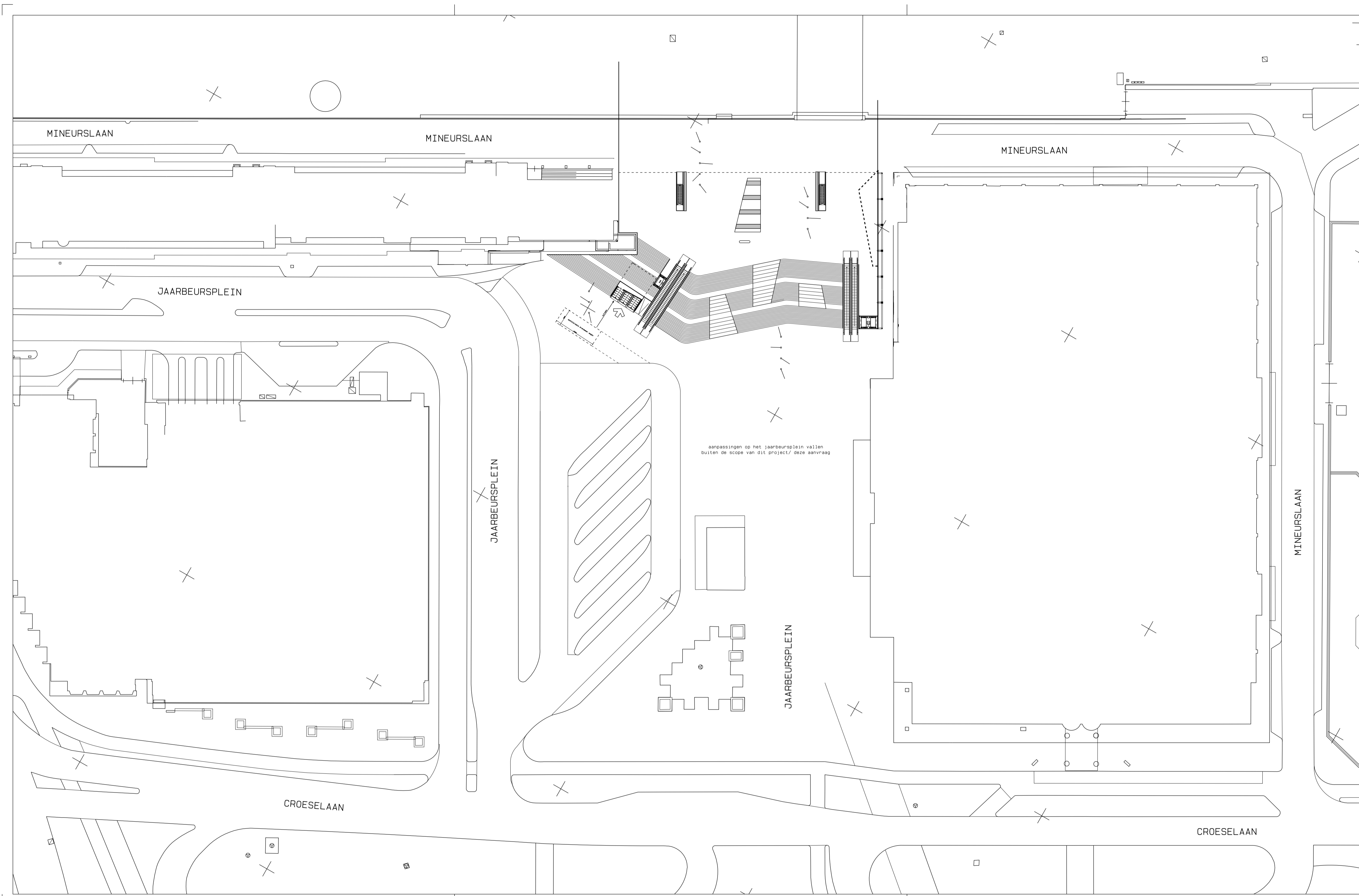

aanpassingen op het jaarbeursplein vallen buiten de scope van dit project/ deze aanvraag

- RENVOOT**
- Draagconstructie
 - Bouwkundige invulling
 - ▽ Brandcompartimentering 30 minuten
 - Brandcompartimentering 60 minuten
 - Brandcompartimentering 90 minuten
 - 30 minuten brandwerend
 - 60 minuten brandwerend
 - 30 minuten zelfsluitende brandwerende deur met kozijn inclusief zij- en / of bovenlicht
 - 60 minuten zelfsluitende brandwerende deur met kozijn inclusief zij- en / of bovenlicht
 - Brandeerpaneel
 - Kieffagmaat
 - Ruimte voorzien van algemene noodverlichting, plaats n.t.b.
 - Brandlanghastpel - 20 meter - volgens NEN/EN 671-1 tevens voorzien van een handbrandwerder
 - Drape blusleiding
 - Pictogram met uitgang
 - Inom met richtingspijl
 - Inom in dubbelzijdige uitvoering
 - Pictogram met verwijzing naar nooduitgang
 - Inom met richtingspijl
 - Inom in dubbelzijdige uitvoering
 - Opslagplaatsen fietsen in dubbelrij systeem hart op hart afstand 400 mm

- OPMERKINGEN**
- -
 -

bouwkundig peil = 0 = 10.320+NAP

Fietsenstalling Stationsplein West
Utrecht

situatie

DEFINITIEF ONTWERP

Kraaijvanger • Urbis
bureau voor architectuur en stadsontwerp
postbus 4003 3006 AA Rotterdam t 010 498 92 92 f 010 498 92 00 e mail@kraaijvangerurbis.nl

werknummer : **3030.01**
bladnummer : **DO-SI-00**

schaal : 1 : 500
formaat : A2L (420x841)
getekend : je

datum : 17-09-2010

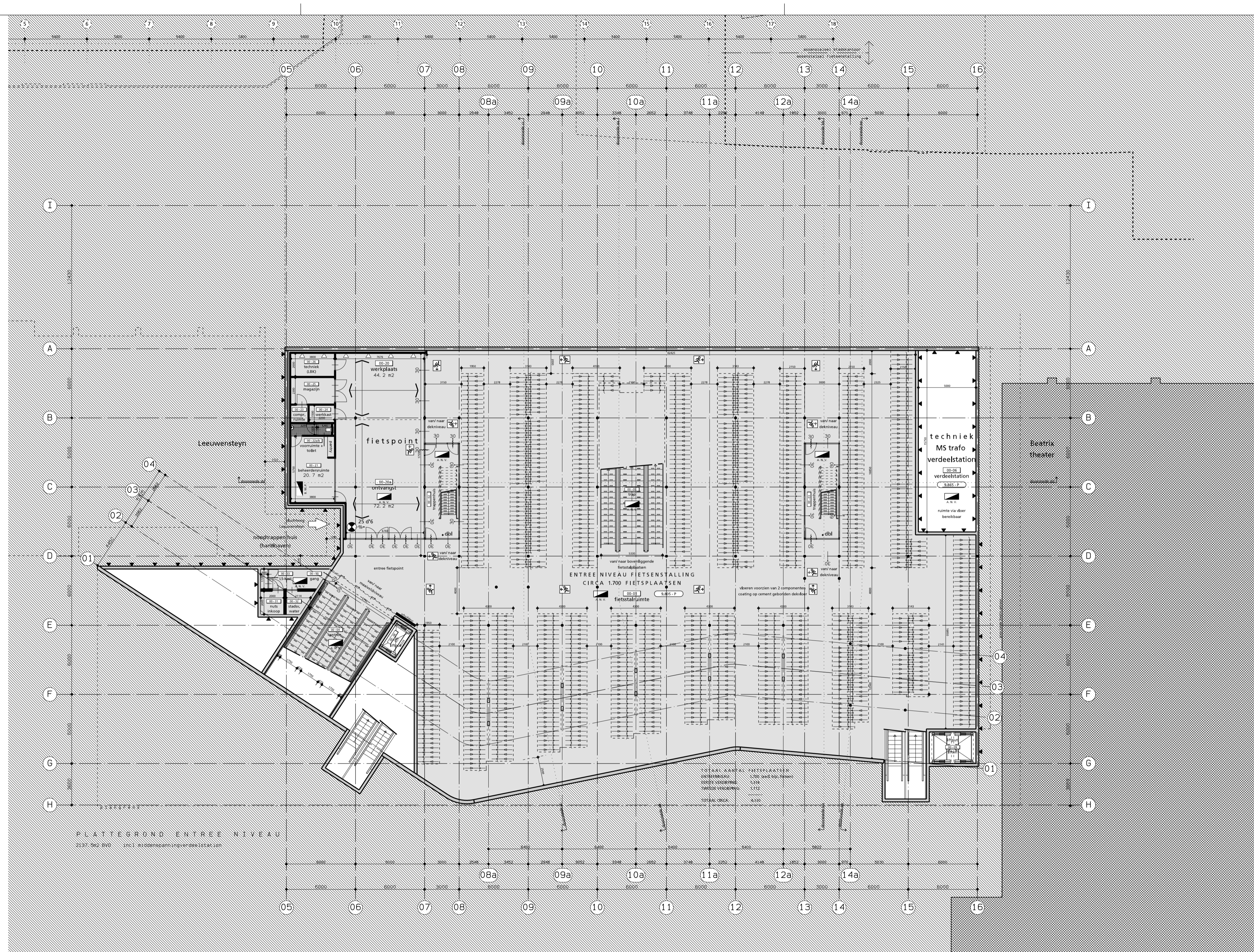

PLATTEGROND ENTREE NIVEAU
21.97.562.BV0 100% middelenplan ingevuld tot 100%

TOTAAL AANTAL FIETSPAALSTEN
OVERBODEN: 1.700 (na 500 meters)
EERDE OVERBODEN: 1.212
TOTAAL OVERBODEN: 2.912
TOTAAL CIRCA: 1.700

- RENVOOT**
- Draagconstructie
 - Bouwkundige invulling
 - Brandcompartimentering 30 minuten.
 - Brandcompartimentering 60 minuten.
 - Brandcompartimentering 90 minuten.
 - 30 minuten brandwerend.
 - 60 minuten brandwerend.
 - 30 minuten zelfsluitende brandwerende deur met kozijn inclusief zij- en / of bovenlicht.
 - 60 minuten zelfsluitende brandwerende deur met kozijn inclusief zij- en / of bovenlicht.
 - Brandeerpaneel.
 - Kieffagenaal.
 - Ruimte voorzien van algemene noodverlichting, plaats n.t.b.
 - Brandlangphasel - 20 meter - volgens NEN/EN 671-1 tevens voorzien van een handbrandwerder.
 - Drape blokbeleiding
 - Pictogram met uitgang.
 - Idoen met richtingspijl.
 - Idoen in dubbelzijdige uitvoering.
 - Pictogram met verwijzing naar nooduitgang.
 - Idoen met richtingspijl.
 - Idoen in dubbelzijdige uitvoering.
 - Gestelplaatsten fietsen in dubbelrijps systeem hart op hart afstand 400 mm.

OPMERKINGEN

-
-
-

bouwkundig peil = 0 = 10.320+NAP

Fietsenstalling Stationsplein West
Utrecht

plattegrond entree niveau

DEFINITIEF ONTWERP

Kraaijvanger • Urbis
bureau voor architectuur en stadsontwerp
postbus 4003 3006 AA Rotterdam t 010 498 92 92 f 010 498 92 00 e mail@kraaijvangerurbis.nl

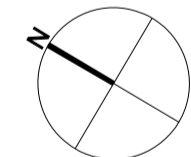

werknnummer : 3030.01
bladnummer : DO-PG-00

schaal : 1:200
formaat : A2L (420x841)
getekend : je

datum : 17-09-2010

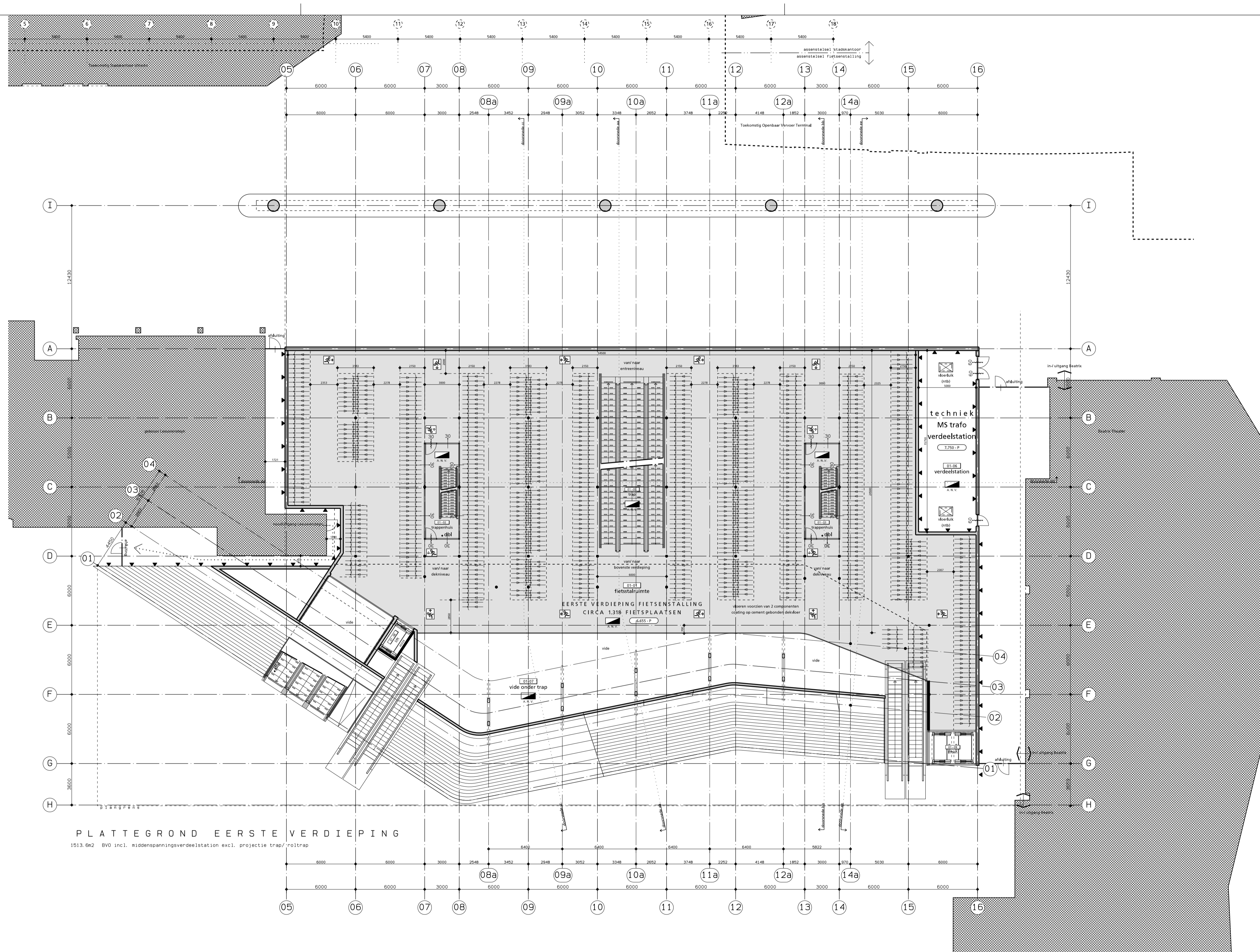

PLATTEGROND EERSTE VERDIEPING
1513.0n2 BV0 incl. middenspanningsverdeelstation excl. projectie trap/roltrap

RENVOOT

- Draagconstructie
- Bouwkundige invulling
- ▽ Brandcompartimentering 30 minuten.
- Brandcompartimentering 60 minuten.
- 30 minuten brandwerend.
- 60 minuten brandwerend.
- 30 minuten zelfsluitende brandwerende deur met kozijn inclusief zij- en / of bovenlicht.
- 60 minuten zelfsluitende brandwerende deur met kozijn inclusief zij- en / of bovenlicht.
- Brandeerpaneel.
- Kieffragneet.
- Ruimte voorzien van algemene noodverlichting, plaats n. t. b.
- Brandlanghastpel - 20 meter - volgens NEN/EN 671-1 tevens voorzien van een handbrandblusser.
- Droge blusleiding
- Pictogram met uitgang.
- Idoem met richtingspijl.
- Idoem in dubbelzijdige uitvoering.
- Pictogram met verwijzing naar nooduitgang.
- Idoem met richtingspijl.
- Idoem in dubbelzijdige uitvoering.
- Opslagplaatsen fietsen in dubbelrijgs systeem hart op hart afstand 400 mm.

OPMERKINGEN

1.

2.

3.

bouwkundig peil = 0 = 10.320+NAP

Fietsenstalling Stationsplein West
Utrecht

plattegrond eerste verdieping

DEFINITIEF ONTWERP

Kraaijvanger • Urbis
bureau voor architectuur en stadsontwerp
postbus 4003 3006 AA Rotterdam t 010 498 92 92 f 010 498 92 00 e mail@kraaijvangerurbis.nl

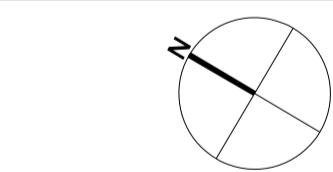

werknnummer : 3030.01
bladnummer : DO-PG-01

schaal : 1:200
formaat : A2L (420x841)
getekend : je

datum : 17-09-2010

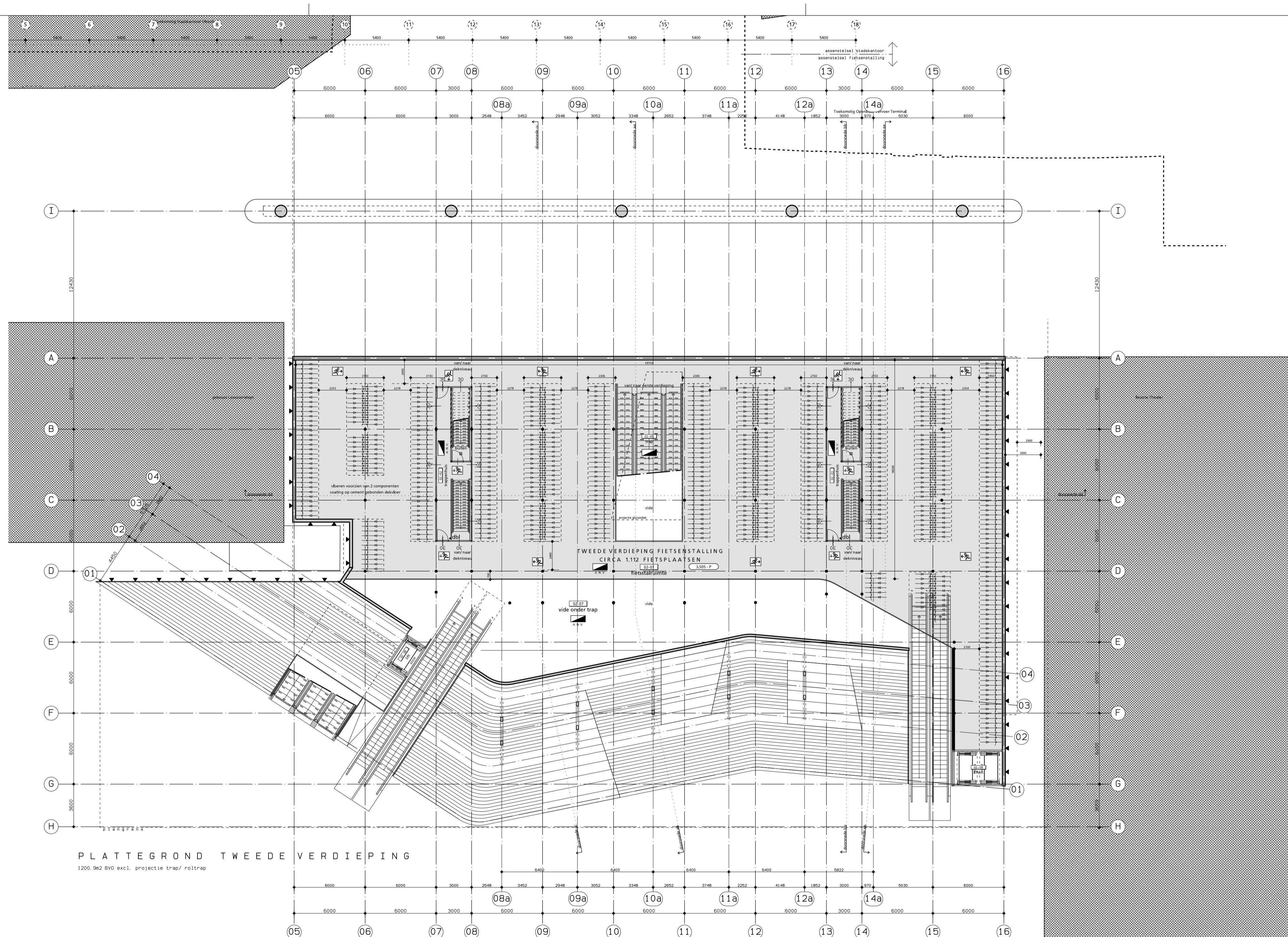

PLATTEGROND TWEDE VERDIEPING
1200, 9x2 Bv0 excl. projectie trap/ roltrap

- RENVOOT**
- Draagconstructie
 - Bouwkundige invulling
 - 30 minuten brandcompartimentering 30 minuten.
 - 60 minuten brandcompartimentering 60 minuten.
 - 30 minuten brandeurend.
 - 60 minuten brandeurend.
 - 30 minuten zelfsluitende brandwerende deur met kozijn inclusief zij- en / of bovenlicht.
 - 60 minuten zelfsluitende brandwerende deur met kozijn inclusief zij- en / of bovenlicht.
 - Brandeerpaneel.
 - Kliefnagel.
 - Ruimte voorzien van algemene noodverlichting, plaats n. t. b.
 - Brandlangphasel - 20 meter - volgens NEN/EN 671-1 tevens voorzien van een handbrandwerder.
 - Drape blokleiding
 - Pictogram met uitgang.
 - Ioon met richtingspijl.
 - Ioon in dubbelzijdige uitvoering.
 - Pictogram met verwijzing naar nooduitgang.
 - Ioon met richtingspijl.
 - Ioon in dubbelzijdige uitvoering.
 - Opslagplaatsen fietsen in dubbelrij systeem hart op hart afstand 400 mm.

OPMERKINGEN

•

•

•

bouwkundig peil = 0 = 10.320+NAP

Fietsenstalling Stationsplein West
Utrecht

plattegrond tweede verdieping

DEFINITIEF ONTWERP

Kraaijvanger • Urbis
bureau voor architectuur en stadsontwerp
postbus 4003 3006 AA Rotterdam t 010 498 92 92 f 010 498 92 00 e mail@kraaijvangerurbis.nl

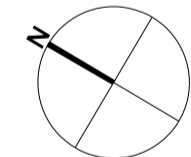

werknnummer : 3030.01
bladnummer : DO-PG-02

schaal : 1 : 200
formaat : A2L (420x841)
getekend : je

datum : 17-09-2010

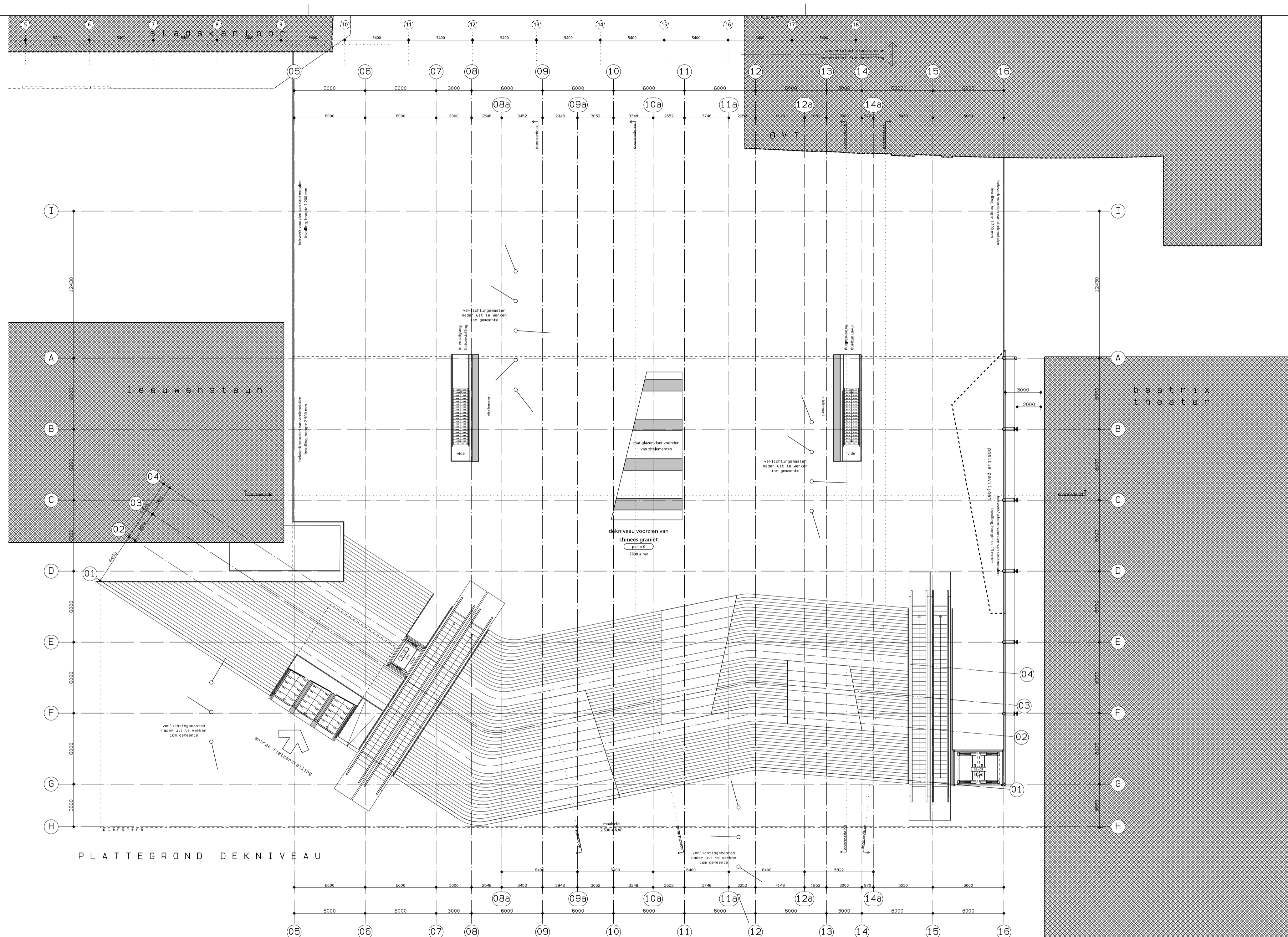

PLATTEGROND DEKNIVEAU

RENVOOT

	Dragconstructie
	Bouwkundige invulling
	Brandcompartimentering 30 minuten
	Brandcompartimentering 60 minuten
	30 minuten brandwerend
	60 minuten brandwerend
	30 minuten zelfsluitende brandwerende deur met kozijn inclusief zij- en / of bovenlicht
	60 minuten zelfsluitende brandwerende deur met kozijn inclusief zij- en / of bovenlicht
	Brandveerpaneel
	Kliefsignaal
	Ruimte voorzien van algemene noodverlichting, plaats n.t.b.
	Brandlanghastpel - 20 meter - volgens NEN/EN 671-1 tevens voorzien van een handbrandweer
	Drope afleiding
	Pictogram met uitgang
	Loem met richtingspijl
	Loem in dubbelzijdige uitvoering
	Pictogram met verwijzing naar nooduitgang
	Loem met richtingspijl
	Loem in dubbelzijdige uitvoering
	Opstelplaatsen fietsen in dubbelrijgs systeem hart op hart afstand 400 mm

OPMERKINGEN

1.

2.

3.

bouwkundig peil = 0 = 10.320+NAP

Fietsenstalling Stationsplein West
Utrecht

plattegrond dekniveau

DEFINITIEF ONTWERP

Kraaijvanger • Urbis
bureau voor architectuur en stadsontwerp
postbus 4003 3006 AA Rotterdam t 010 498 92 92 f 010 498 92 00 e mail@kraaijvangerurbis.nl

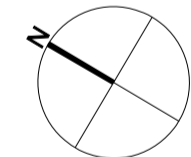

werknnummer : 3030.01
bladnummer : DO-PG-03

schaal : 1:200
formaat : A2L (420x841)
getekend : je

datum : 17-09-2010

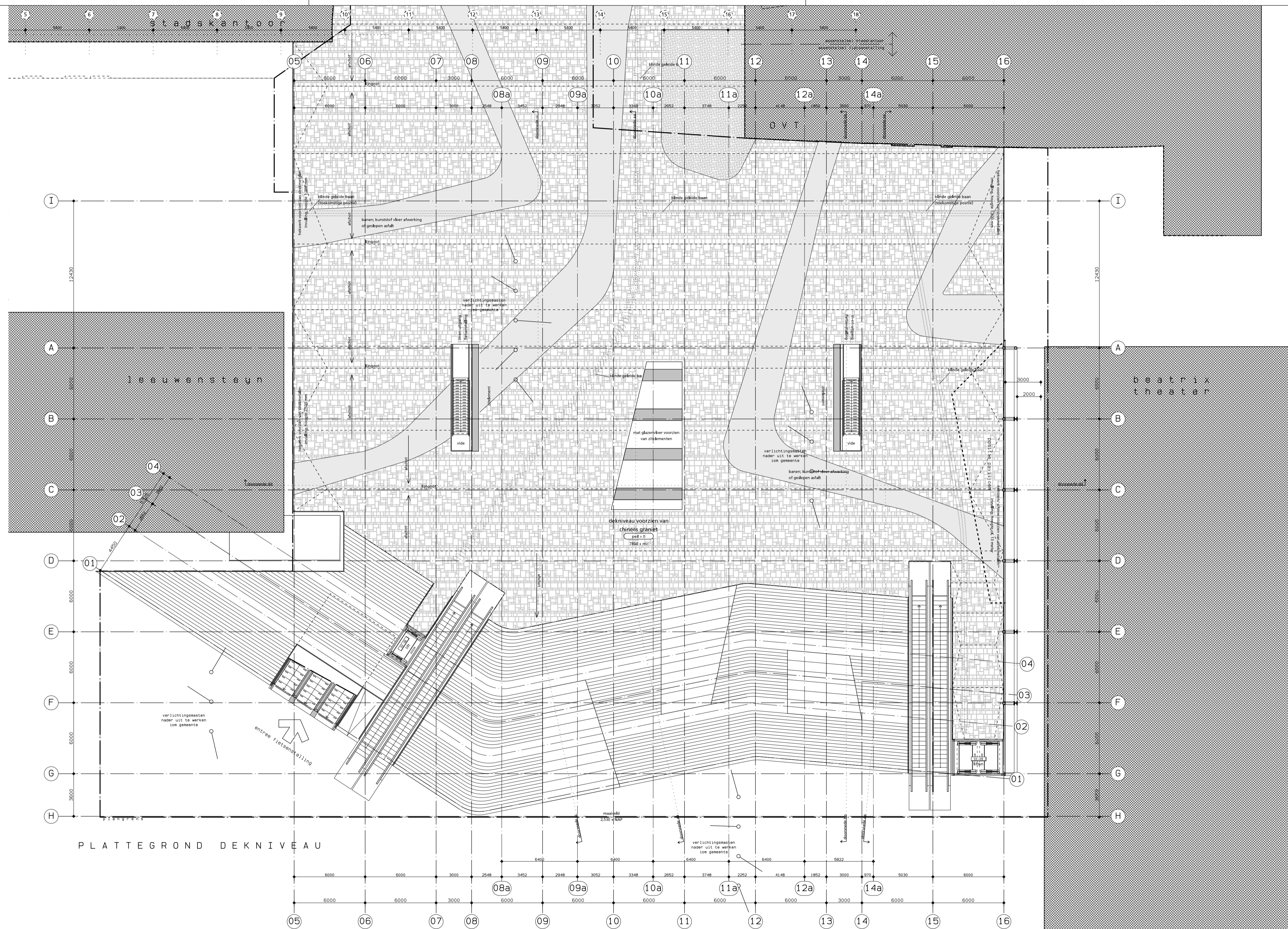

RENVOOT

- Draagconstructie
- Bouwkundige invulling
- Brandcompartimentering 30 minuten
- Brandcompartimentering 60 minuten
- 30 minuten brandwerend
- 60 minuten brandwerend
- 30 minuten zelfsluitende brandwerende deur met kozijn inclusief zij- en / of bovenlicht
- 60 minuten zelfsluitende brandwerende deur met kozijn inclusief zij- en / of bovenlicht
- Brandeerpaneel
- Kliefnagel
- Ruimte voorzien van algemene noodverlichting, plaats n. t. b.
- Brandlanghospel - 20 meter - volgens NEN/EN 671-1 tevens voorzien van een handbrandweer
- Drape blokleiding
- Pictogram met uitgang
- Ioon met richtingspijl
- Ioon in dubbelzijdige uitvoering
- Pictogram met verwijzing naar nooduitgang
- Ioon met richtingspijl
- Ioon in dubbelzijdige uitvoering
- Opslagplaatsen fietsen in dubbelrij systeem hart op hart afstand 400 mm

OPMERKINGEN

—

—

—

bouwkundig peil = 0 = 10.320+NAP

Fietsenstalling Stationsplein West
Utrecht

plattegrond dekniveau
tegelpatroon
DEFINITIEF ONTWERP

Kraaijvanger • Urbis
bureau voor architectuur en stadsontwerp
postbus 4003 3006 AA Rotterdam t 010 498 92 92 f 010 498 92 00 e mail@kraaijvangerurbis.nl

werknummer : 3030.01
bladnummer : DO-PG-03D

schaal : 1 : 200
formaat : A2L (420x841)
getekend : je

datum : 17-09-2010

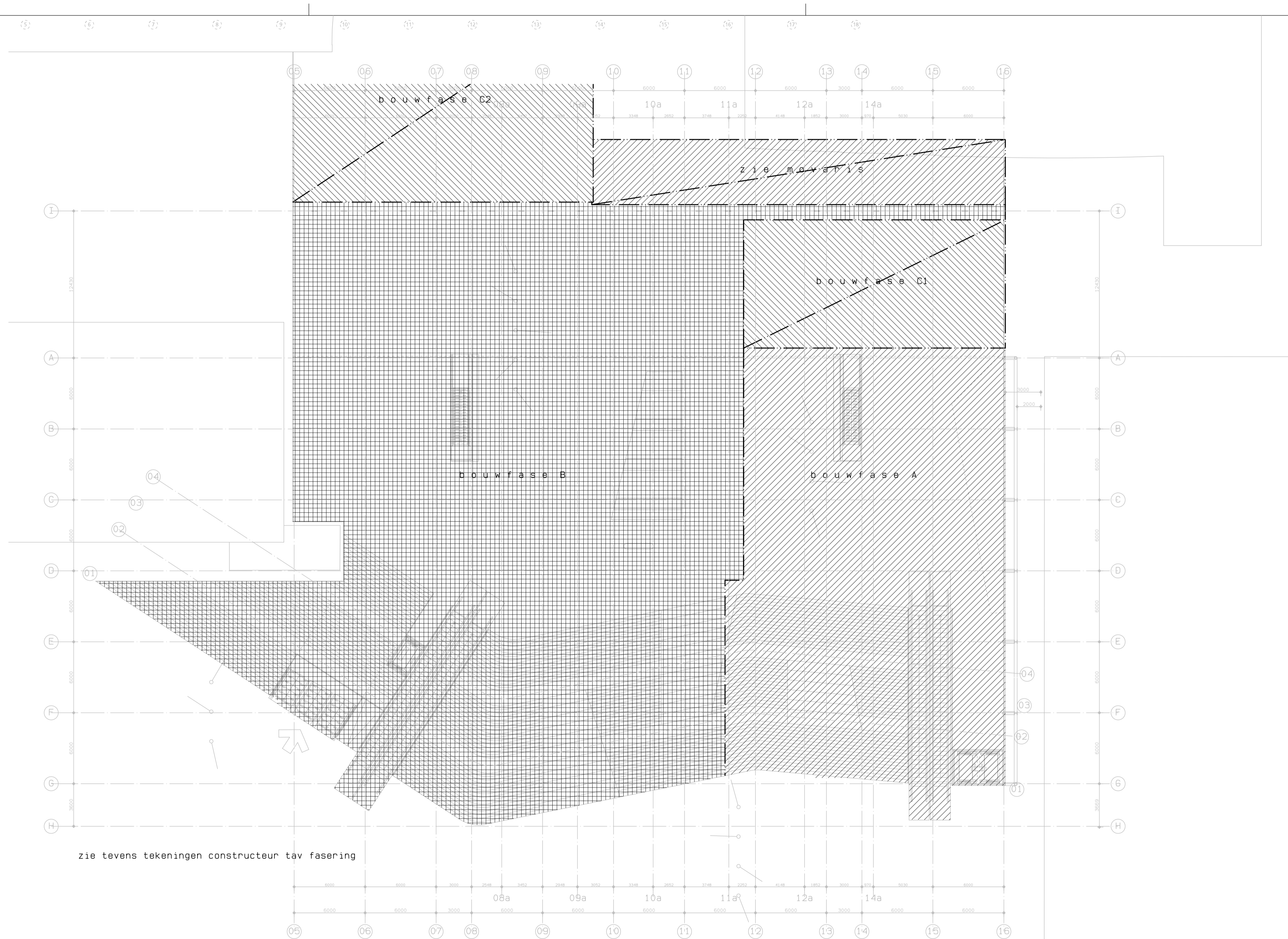

bouwkundig peil = 0 = 10.320+NAP

Fietsenstalling Stationsplein West
Utrecht

plattegrond dekniveau
bouwfasing
DEFINITIEF ONTWERP

Kraaijvanger • Urbis
bureau voor architectuur en stadsontwerp
postbus 4003 3006 AA Rotterdam t 010 498 92 92 f 010 498 92 00 e mail@kraaijvanger.urbis.nl

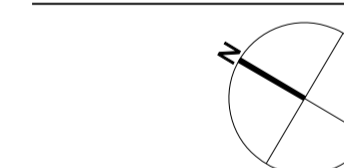

werknummer : 3030.01
bladnummer : DO-PG-03F

schaal : 1 : 200
formaat : A2L (420x841)
getekend : je

datum : 17-09-2010

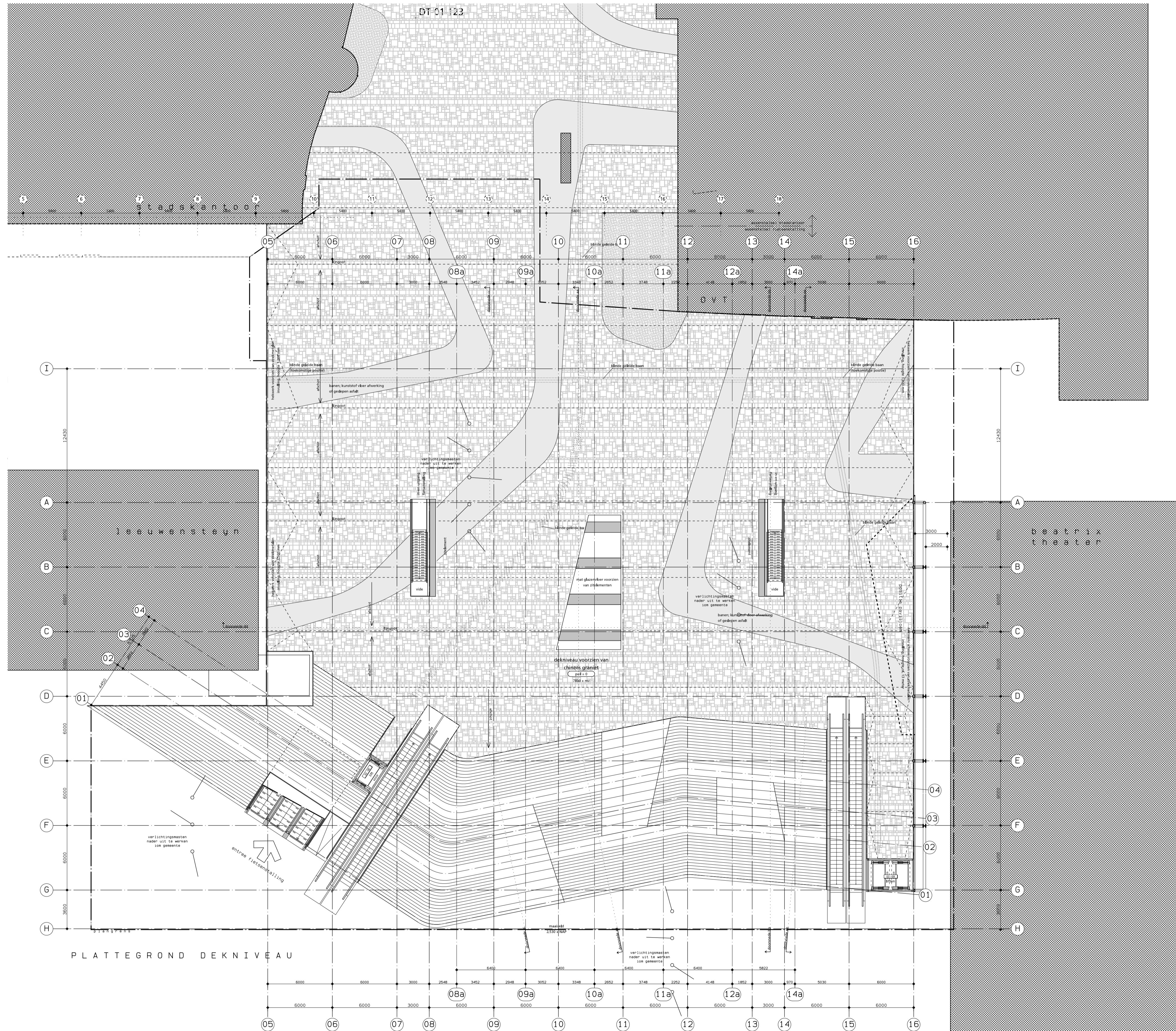

RENVOOT

	Draagconstructie
	Bouwkundige invulling
	Brandcompartimentering 30 minuten
	Brandcompartimentering 60 minuten
	30 minuten brandwerend
	60 minuten brandwerend
	30 minuten zelfsluitende brandwerende deur met kozijn inclusief zij- en / of bovenlicht
	60 minuten zelfsluitende brandwerende deur met kozijn inclusief zij- en / of bovenlicht
	Brandveerpaneel
	Kliefnagel
	Ruimte voorzien van algemene noodverlichting, plaats n.t.b.
	Brandlangspiegel - 20 meter - volgens NEN/EN 671-1 tevens voorzien van een handbrandweerladder
	Droogblusleiding
	Pictogram met uitgang
	Loom met richtingspijl
	Loom in dubbelzijdige uitvoering
	Pictogram met verwijzing naar nooduitgang
	Loom met richtingspijl
	Loom in dubbelzijdige uitvoering
	Opstelplaatsen fietsen in dubbelrij systeem hart op hart afstand 400 mm

OPMERKINGEN

.

.

.

bouwkundig peil = 0 = 10.320+NAP

Fietsenstalling Stationsplein West
Utrecht

plattegrond dekniveau
perceelgrens
DEFINITIEF ONTWERP

Kraaijvanger • Urbis
bureau voor architectuur en stadsontwerp

postbus 4003 3006 AA Rotterdam t 010 498 92 92 f 010 498 92 00 e mail@kraaijvangerurbis.nl

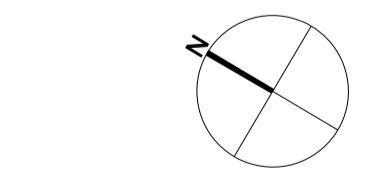

werknummer : **3030.01**
bladnummer : **DO-PG-03P**

schaal : 1:200
formaat : A1 (594x841)
getekend : je

datum : 17-09-2010

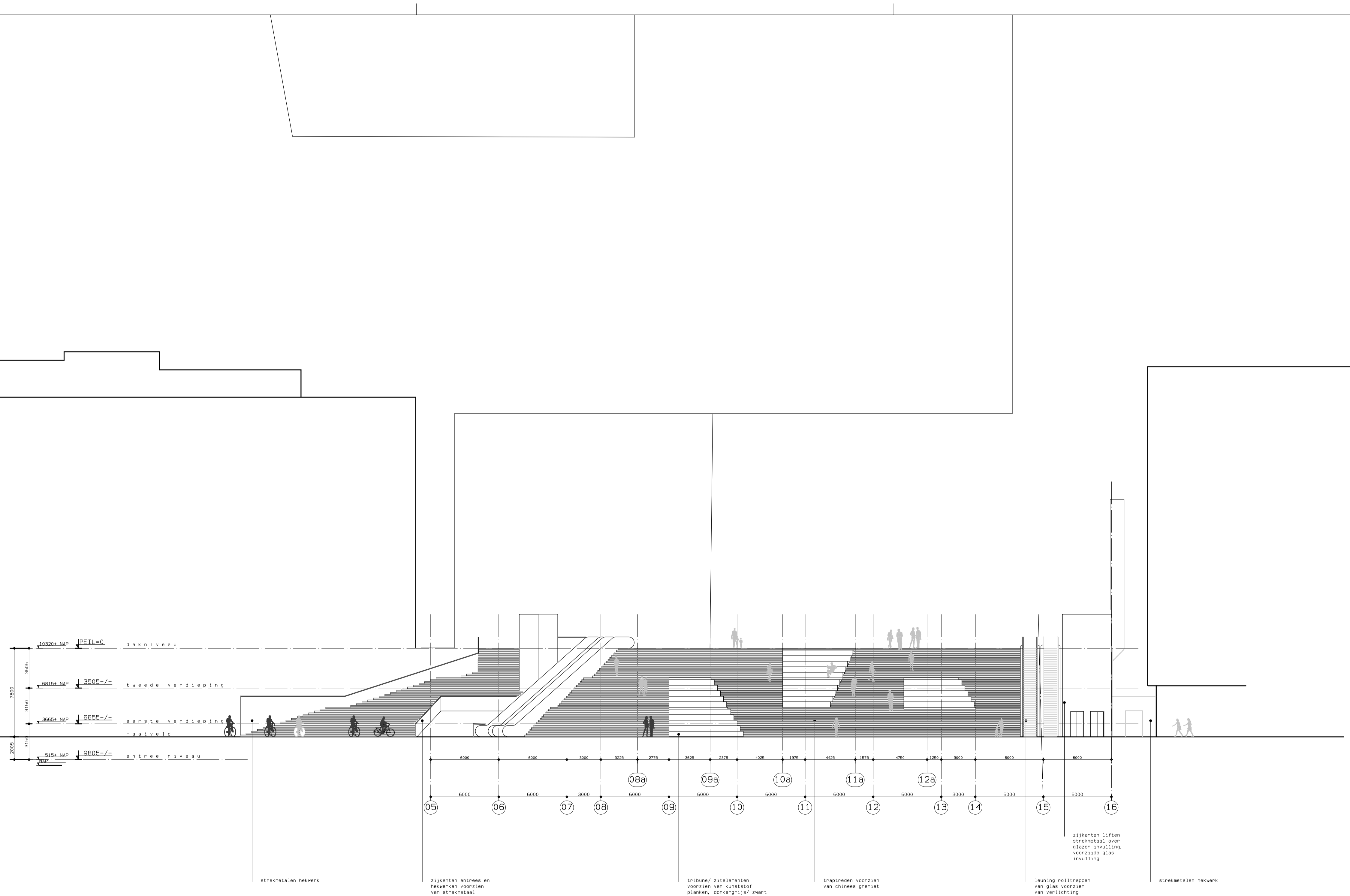

RENVOOI

- Draagconstructie
- Bouwkundige invulling
- ▽ Brandcompartimentering 30 minuten
- Brandcompartimentering 60 minuten
- 30 minuten brandwerend
- 60 minuten brandwerend
- 30 minuten zelfsluitende brandwerende deur met kozijn inclusief zij- en / of bovenlicht
- 60 minuten zelfsluitende brandwerende deur met kozijn inclusief zij- en / of bovenlicht
- Brandweerdeur
- Kieffragneet
- Ruimte voorzien van algemene noodverlichting, plaats n.t.b.
- Brandlanghastpel - 20 meter - volgens NEN/EN 671-1 tevens voorzien van een handbrandweider
- Drape blusleiding
- Pictogram met uitgang
- Idoem met richtingspijl
- Idoem in dubbelzijdige uitvoering
- Pictogram met verwijzing naar nooduitgang
- Idoem met richtingspijl
- Idoem in dubbelzijdige uitvoering
- Opslagplaatsen fietsen in dubbellaags reksysteem hart op hart afstand 400 mm

OPMERKINGEN

- .
- .
- .

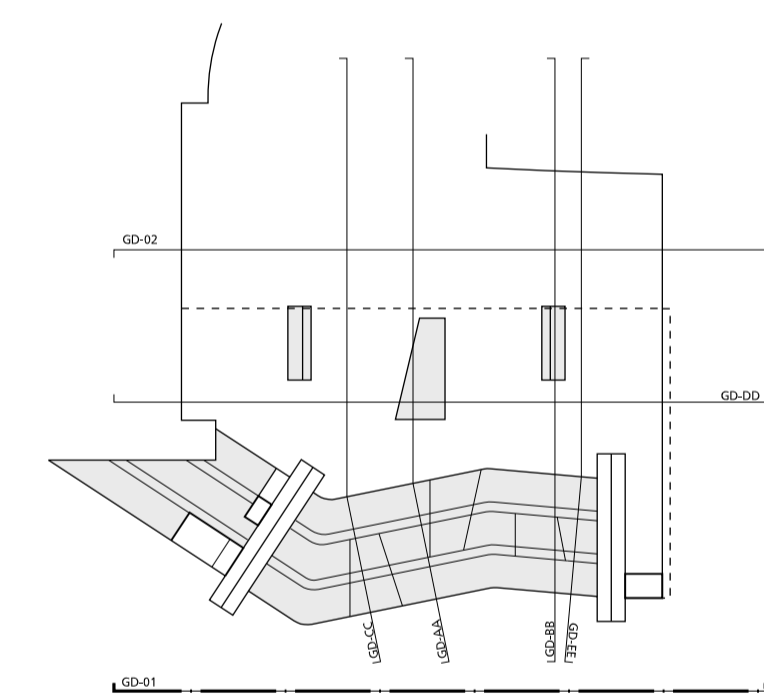

bouwkundig peil = 0 = 10.320+NAP

Fietsenstalling Stationsplein West
Utrecht

gevelaanzicht jaarbeursplein

DEFINITIEF ONTWERP

Kraaijvanger • Urbis
bureau voor architectuur en stadsontwerp
postbus 4003 3006 AA Rotterdam t 010 498 92 92 f 010 498 92 00 e mail@kraaijvangerurbis.nl

werknnummer : 3030.01
bladnummer : DO-GD-01

schaal : 1 : 200
formaat : A2L (420x841)
getekend : je

datum : 17-09-2010

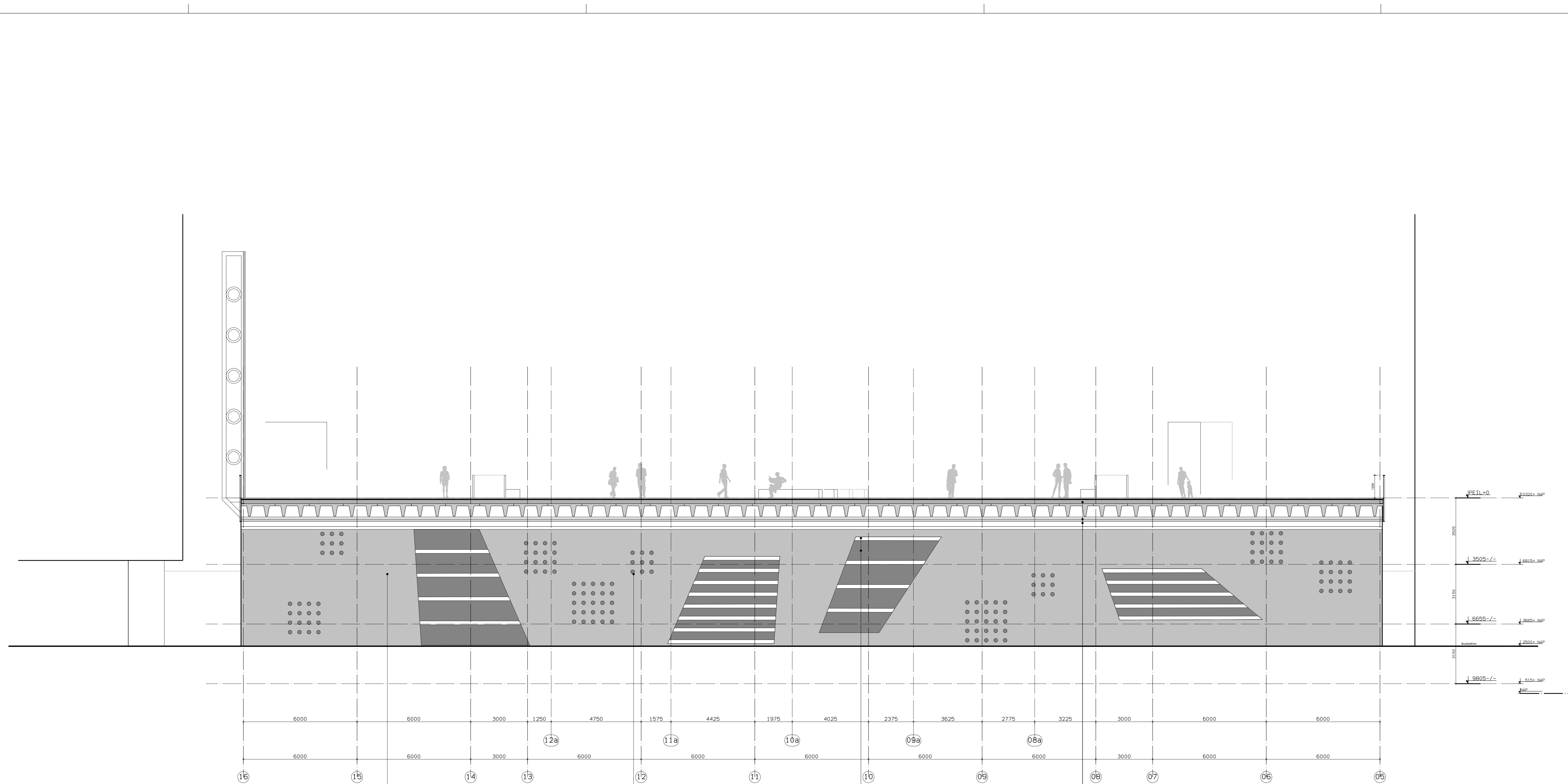

RELEVÉ	
▬	Drageconstructie
▬	Bouwrijke structuur
▬	Brandwerende scheidingswand 30 minuten
▬	Brandwerende scheidingswand 60 minuten
▬	30 minuten brandwerend
▬	60 minuten brandwerend
▬	30 minuten delende brandwerende deur met warmtegeïsoleerd glas en vuil afdoersysteem
▬	60 minuten delende brandwerende deur met warmtegeïsoleerd glas en vuil afdoersysteem
▬	Brandwerende
▬	Staanplaats
▬	Ruimte voorzien van algemene noodverlichting, plaats n.v.t.
▬	Brandongevest - 20 meter - volgens NENEN OT-1 bereide voorzien van een handbrandblusser
▬	Drage vloerbedekking
▬	Plaatje met uitgang
▬	Deur met vuilafdoersysteem
▬	Deur in dubbelzijdige uitvoering
▬	Plaatje met verwijzing naar nooduitgang
▬	Deur met vuilafdoersysteem
▬	Deur in dubbelzijdige uitvoering
▬	Opstalplaatje fietsen in dubbelzijdige richting met op hart afstand 400 mm

OPMERKINGEN	
1	
2	
3	

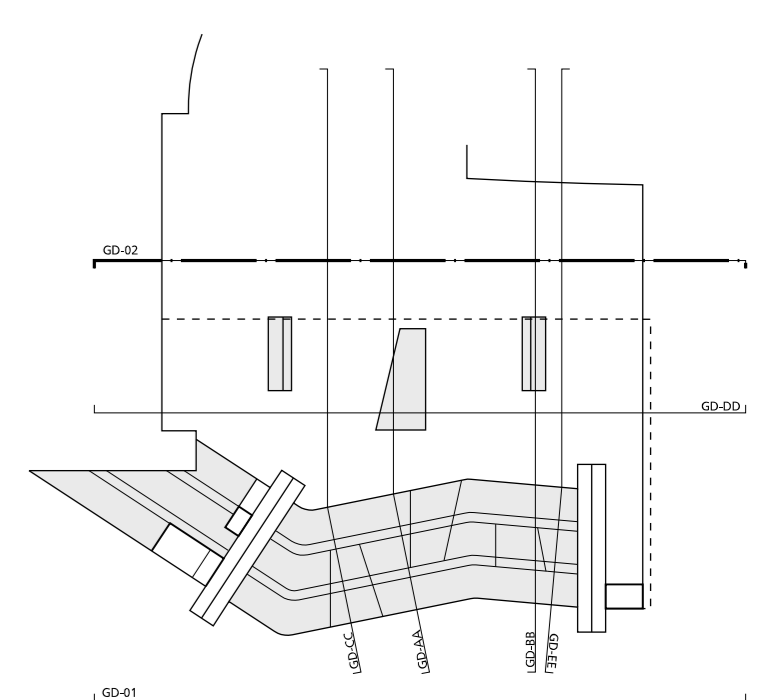

Betonwand:
 schoon werk, antiracet kleurig
 door en door gekleurd

ronde glazen opening

glasstroken
 kunststof planken

TT=loeren (schematisch)
 plafond
 dak (aanzicht)

bouwkundig peil = 0 = 10.320-NAP

Fietsenstalling Stationsplein West
 Utrecht

gevelaanzicht mineurslaan

DEFINITIEF ONTWERP

Kraaijvanger • Urbis
 bureau voor architectuur en stadsontwerp

postbus 400 3006 AA Rotterdam t 010 486 92 92 f 010 486 92 00 e mail@kraaijvangerurbis.nl

werknummer: **3030.01**
 bladnummer: **DO-GD-02**

schaal: 1:100
 formaat: A1 (594x1189)
 getekend: js

datum: 17-09-2010

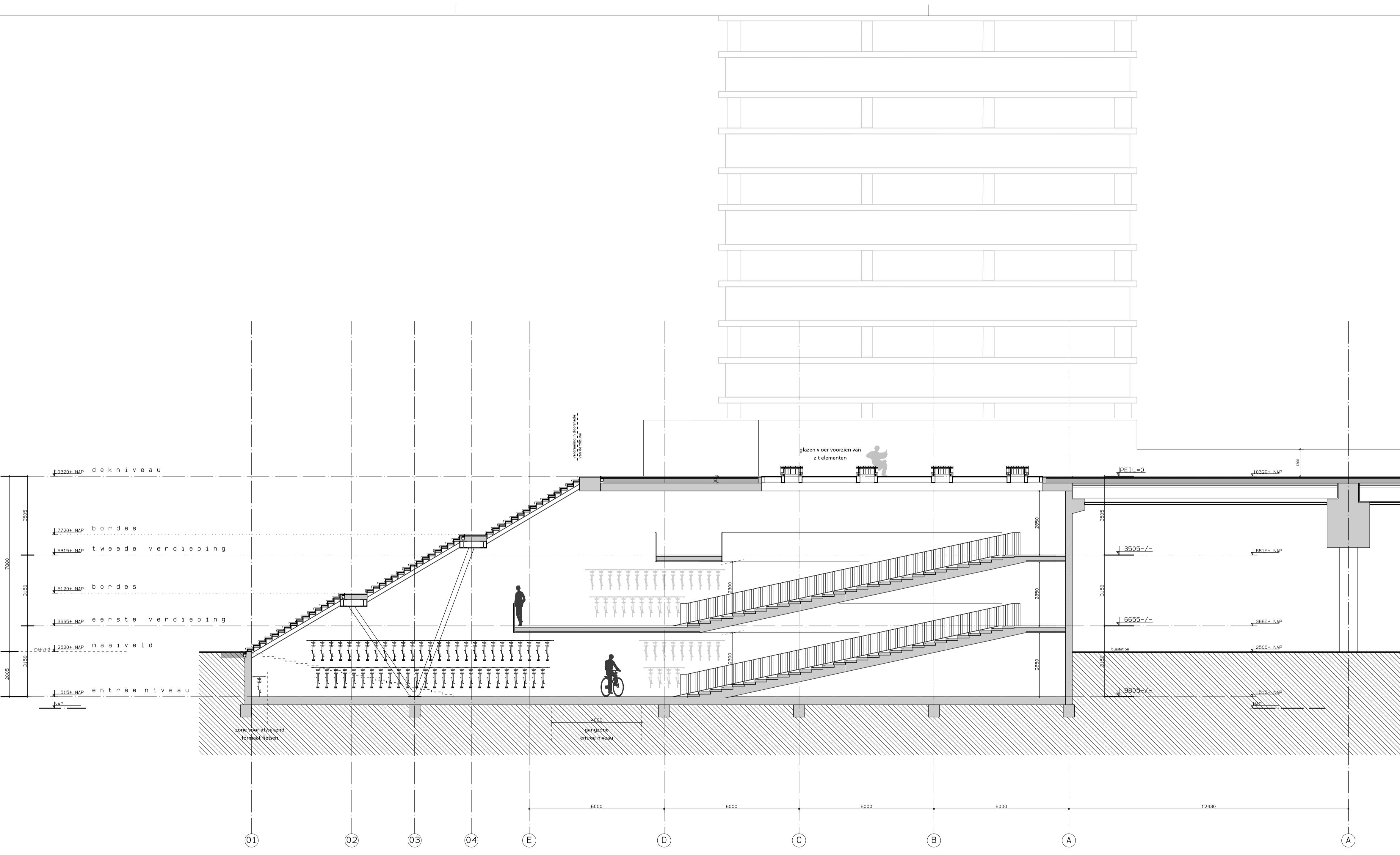

- RENVOOT**
- Draagconstructie
 - Bouwkundige invulling
 - ▽ Brandcompartimentering 30 minuten.
 - Brandcompartimentering 60 minuten.
 - 30 minuten brandwerend.
 - 60 minuten brandwerend.
 - 30 minuten zelfsluitende brandwerende deur met kozijn inclusief zij- en / of bovenlicht.
 - 60 minuten zelfsluitende brandwerende deur met kozijn inclusief zij- en / of bovenlicht.
 - Brandweerdeur.
 - Kieffragneet.
 - Ruimte voorzien van algemene noodverlichting, plaats n.t.b.
 - Brandlangphasel - 20 meter - volgens NEN/EN 671-1 tevens voorzien van een handbrandweider.
 - Drope blusleiding.
 - Pictogram met uitgang.
 - Idoem met richtingspijl.
 - Idoem in dubbelzijdige uitvoering.
 - Pictogram met verwijzing naar nooduitgang.
 - Idoem met richtingspijl.
 - Idoem in dubbelzijdige uitvoering.
 - Opslagplaatsen fietsen in dubbellaags rekstelsel hart op hart afstand 400 mm.

OPMERKINGEN

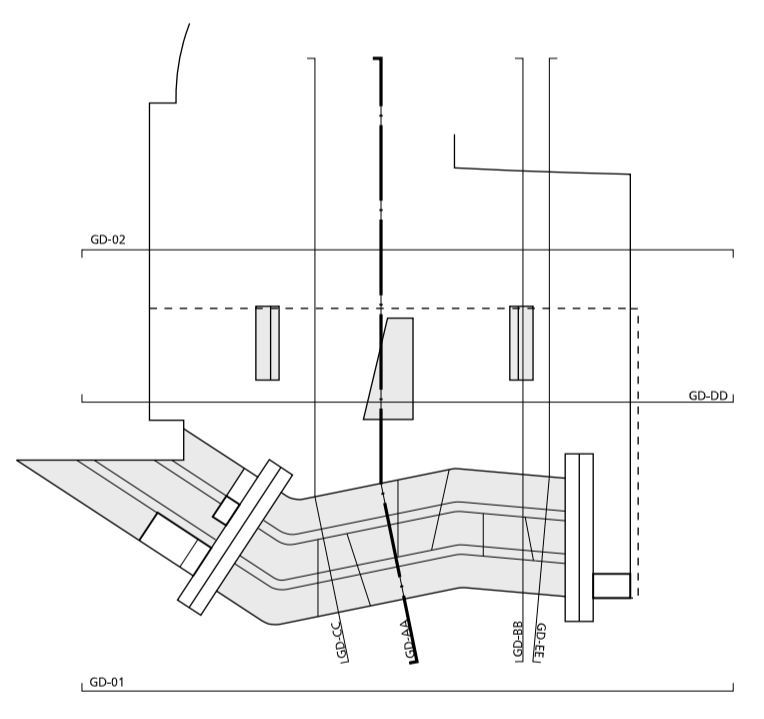

bouwkundig peil = 0 = 10.320+NAP

Fietsenstalling Stationsplein West
Utrecht

doorsnede AA

DEFINITIEF ONTWERP

Kraaijvanger • Urbis
bureau voor architectuur en stadsontwerp
postbus 4003 3006 AA Rotterdam t 010 498 92 92 f 010 498 92 00 e mail@kraaijvanger.urbis.nl

werknummer : 3030.01
bladnummer : DO-GD-AA

schaal : 1 : 100
formaat : A2L (420x841)
getekend : je

datum : 17-09-2010

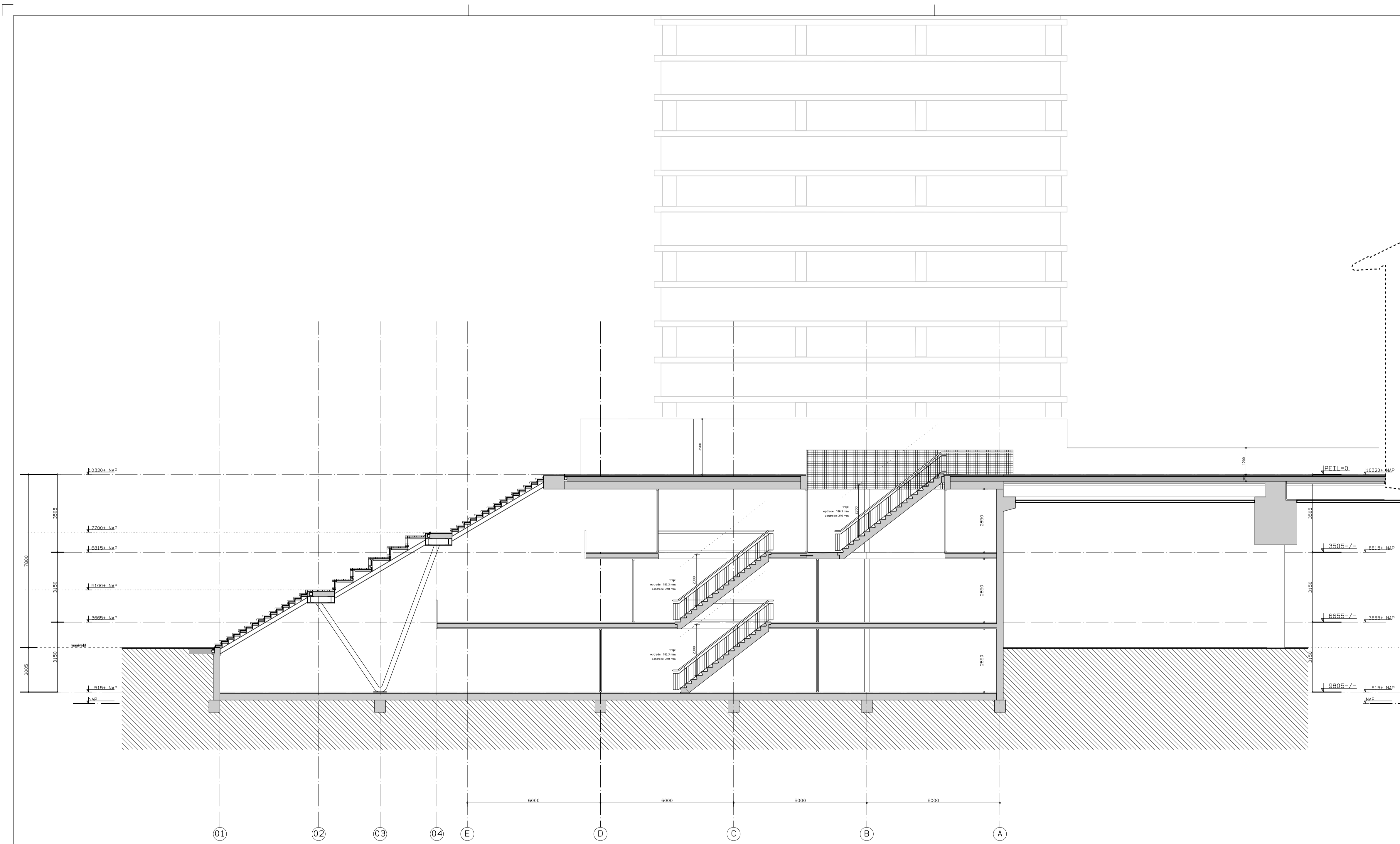

- RENVOOT**
- Draagconstructie
 - Bouwkundige invulling
 - ▽ Brandcompartimentering 30 minuten
 - Brandcompartimentering 60 minuten
 - 30 minuten brandwerend
 - 60 minuten brandwerend
 - 30 minuten zelfsluitende brandwerende deur met kozijn inclusief zij- en / of bovenlicht
 - 60 minuten zelfsluitende brandwerende deur met kozijn inclusief zij- en / of bovenlicht
 - Brandweerpaneel
 - Kieffragneet
 - Ruimte voorzien van algemene noodverlichting, plaats n. t. b.
 - Brandlanghastpel - 20 meter - volgens NEN/EN 671-1 tevens voorzien van een handbrandblusser
 - Droge blusleiding
 - Pictogram met uitgang
 - Ioon met richtingspijl
 - Ioon in dubbelzijdige uitvoering
 - Pictogram met verwijzing naar nooduitgang
 - Ioon met richtingspijl
 - Ioon in dubbelzijdige uitvoering
 - Opslagplaatsen fietsen in dubbellaags rekstelsel hart op hart afstand 400 mm

OPMERKINGEN

.

.

.

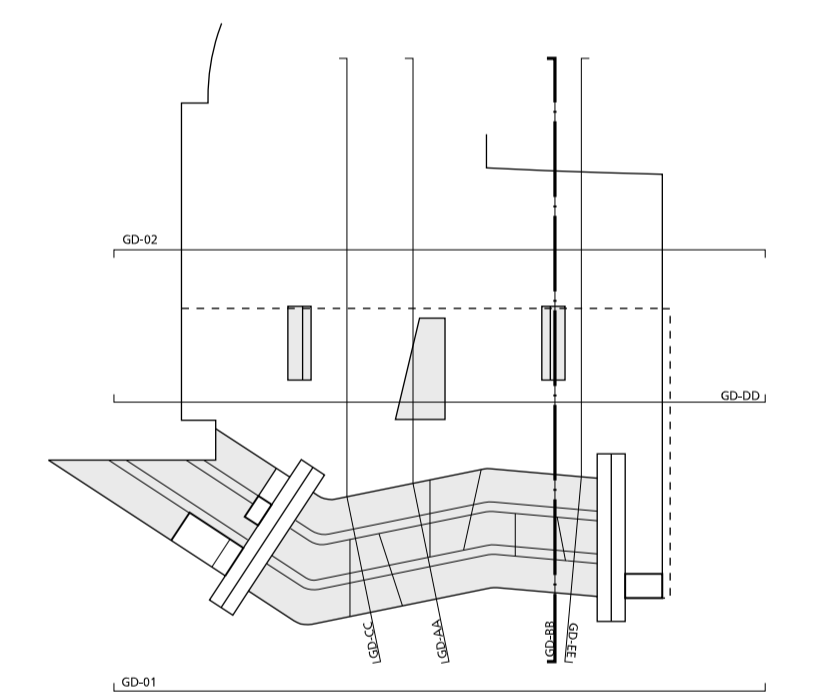

bouwkundig peil = 0 = 10.320+NAP

Fietsenstalling Stationsplein West
 Utrecht

doorsnede BB

DEFINITIEF ONTWERP

Kraaijvanger • Urbis
 bureau voor architectuur en stadsontwerp
 postbus 4003 3006 AA Rotterdam t 010 498 92 92 f 010 498 92 00 e mail@kraaijvanger.urbis.nl

werknummer : **3030.01**
 bladnummer : **DO- GD-BB**

schaal : **1 : 100**
 formaat : **A2L (420x841)**
 getekend : **je**

datum : **17-09-2010**

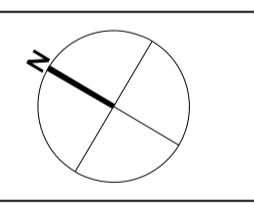

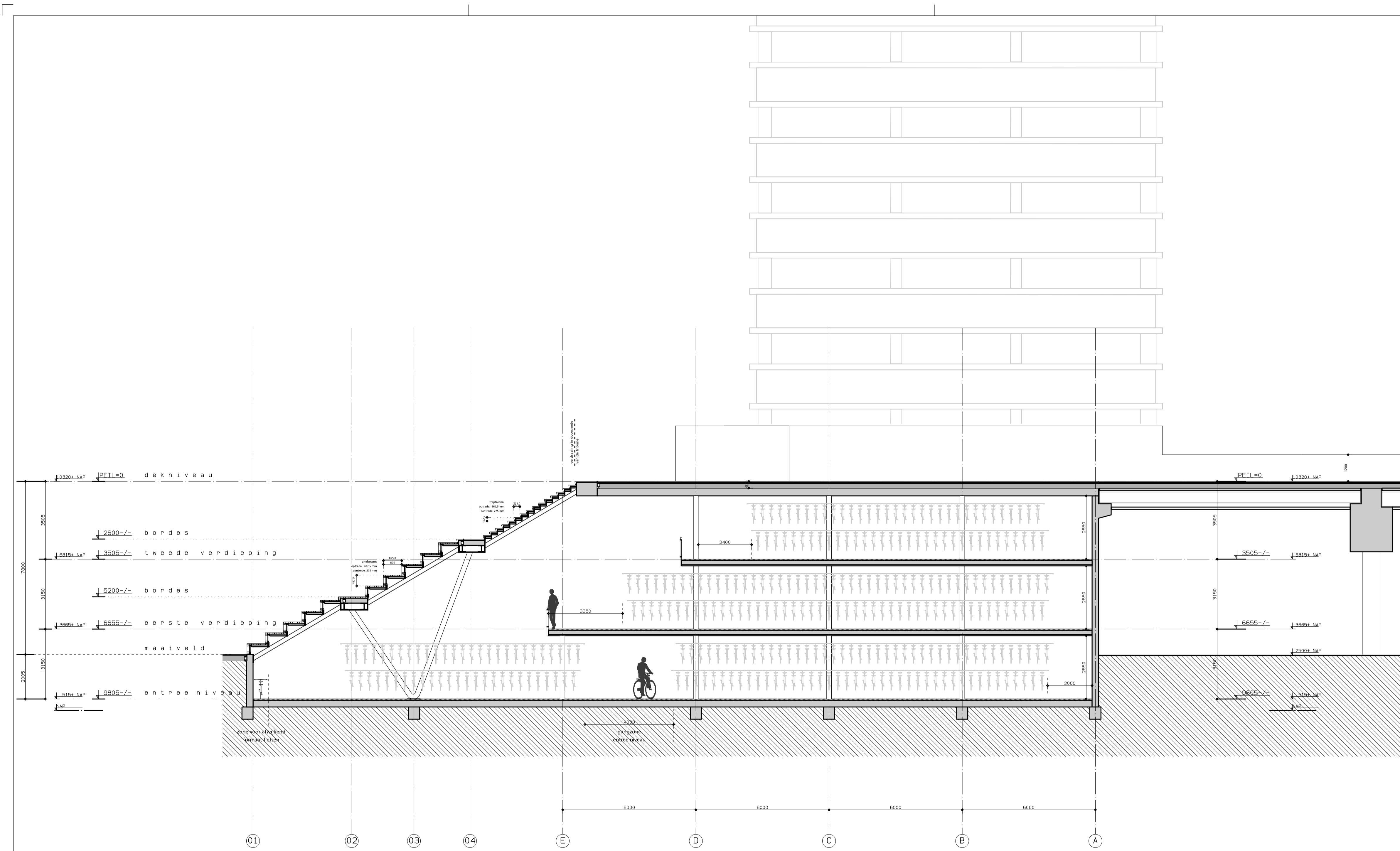

- RENVOOT**
- Draagconstructie
 - Bouwkundige invulling
 - ▽ Brandcompartimentering 30 minuten
 - Brandcompartimentering 60 minuten
 - 30 minuten brandwerend
 - 60 minuten brandwerend
 - 30 minuten zelfsluitende brandwerende deur met kozijn inclusief zij- en / of bovenlicht
 - 60 minuten zelfsluitende brandwerende deur met kozijn inclusief zij- en / of bovenlicht
 - Brandweerpaneel
 - Kieffragneet
 - Ruimte voorzien van algemene noodverlichting, plaats n.t.b.
 - Brandlanghastpel - 20 meter - volgens NEN/EN 671-1 tevens voorzien van een handbrandblusser
 - Droge blusleiding
 - Pictogram met uitgang
 - Idoen met richtingspijl
 - Idoen in dubbelzijdige uitvoering
 - Pictogram met verwijzing naar nooduitgang
 - Idoen met richtingspijl
 - Idoen in dubbelzijdige uitvoering
 - Opslagplaatsen fietsen in dubbellaags rekstelsel hart op hart afstand 400 mm

OPMERKINGEN

-
-
-

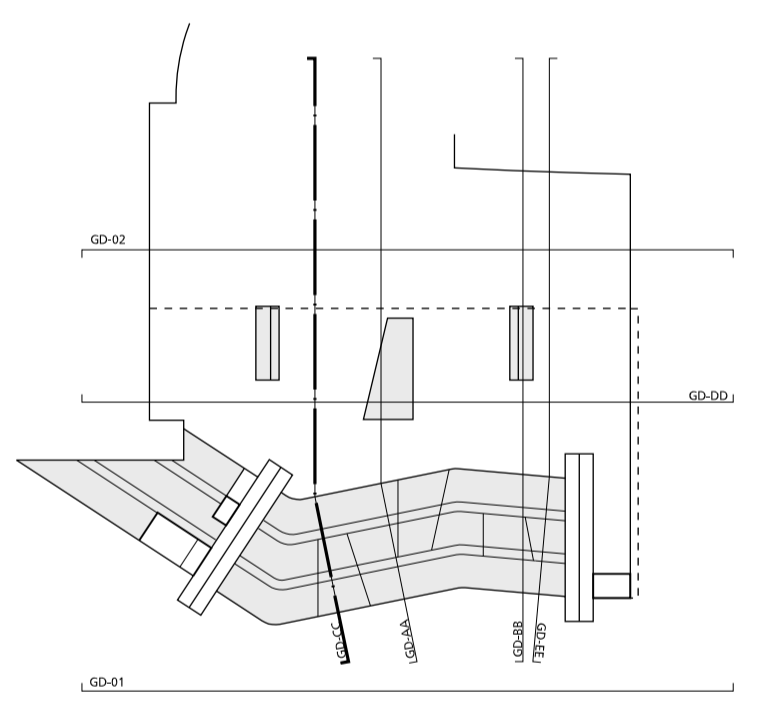

bouwkundig peil = 0 = 10.320+NAP

Fietsenstalling Stationsplein West
Utrecht

doorsnede CC

DEFINITIEF ONTWERP

Kraaijvanger • Urbis
bureau voor architectuur en stadsontwerp
postbus 4003 3006 AA Rotterdam t 010 498 92 92 f 010 498 92 00 e mail@kraaijvangerurbis.nl

werknnummer : 3030.01
bladnummer : DO-GD-CC

schaal : 1 : 100
formaat : A2L (420x841)
getekend : je

datum : 17-09-2010

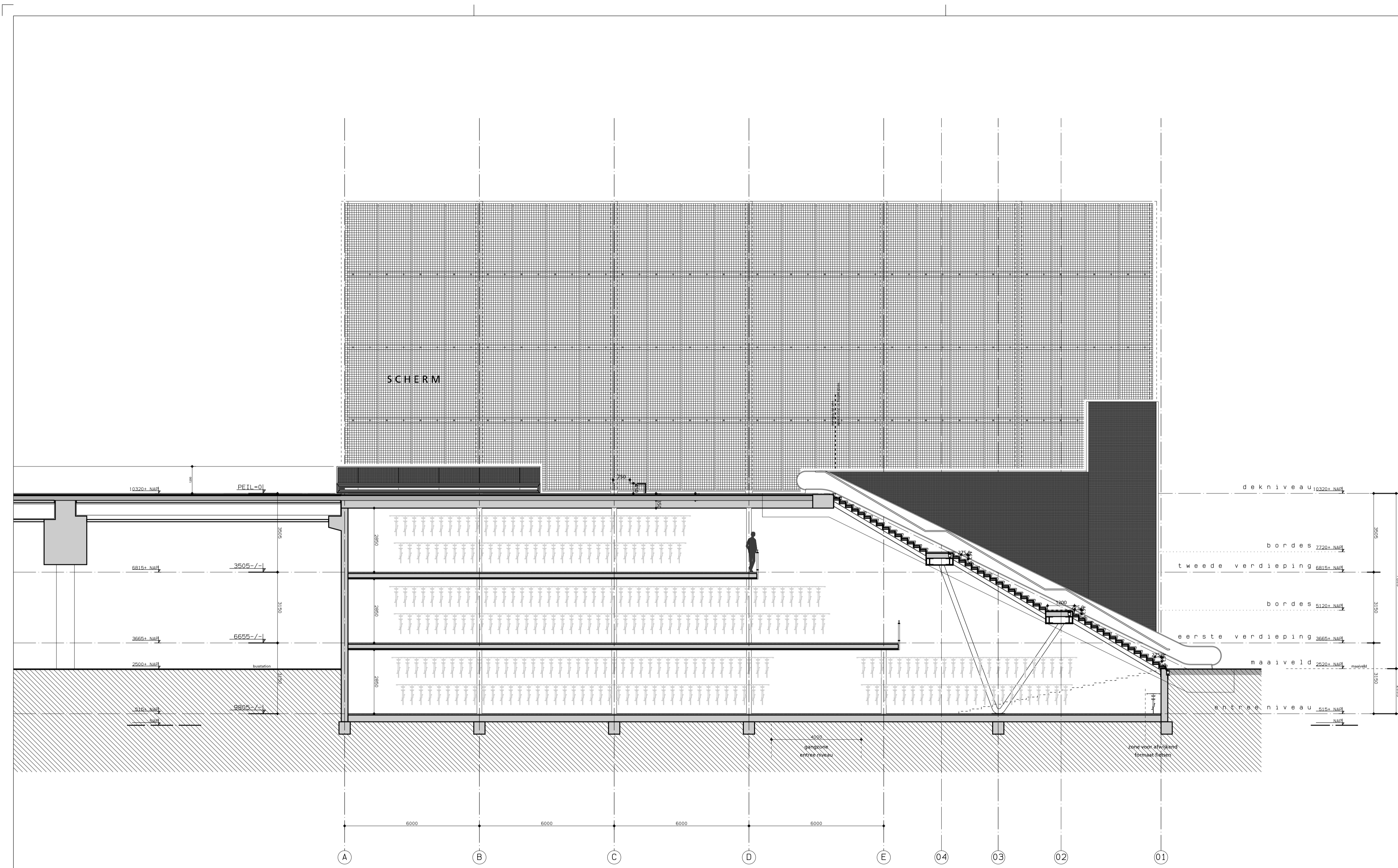

- RENVOOT**
- Draagconstructie
 - Bouwkundige invulling
 - ▽ Brandcompartimentering 30 minuten.
 - Brandcompartimentering 60 minuten.
 - 30 minuten brandwerend.
 - 60 minuten brandwerend.
 - 30 minuten zelfsluitende brandwerende deur met kozijn inclusief zij- en / of bovenlicht.
 - 60 minuten zelfsluitende brandwerende deur met kozijn inclusief zij- en / of bovenlicht.
 - Brandveerpaneel.
 - Kieflaagmaat.
 - Ruimte voorzien van algemene noodverlichting, plaats n.t.b.
 - Brandslanghaspel - 20 meter - volgens NEN/EN 671-1 tevens voorzien van een handbrandweer.
 - Droge blusleiding
 - Pictogram met uitgang.
 - Idoen met richtingspijl.
 - Idoen in dubbelzijdige uitvoering.
 - Pictogram met verwijzing naar nooduitgang.
 - Idoen met richtingspijl.
 - Idoen in dubbelzijdige uitvoering.
 - Opslagplaatsen fietsen in dubbellaags reksysteem hart op hart afstand 400 mm.

OPMERKINGEN

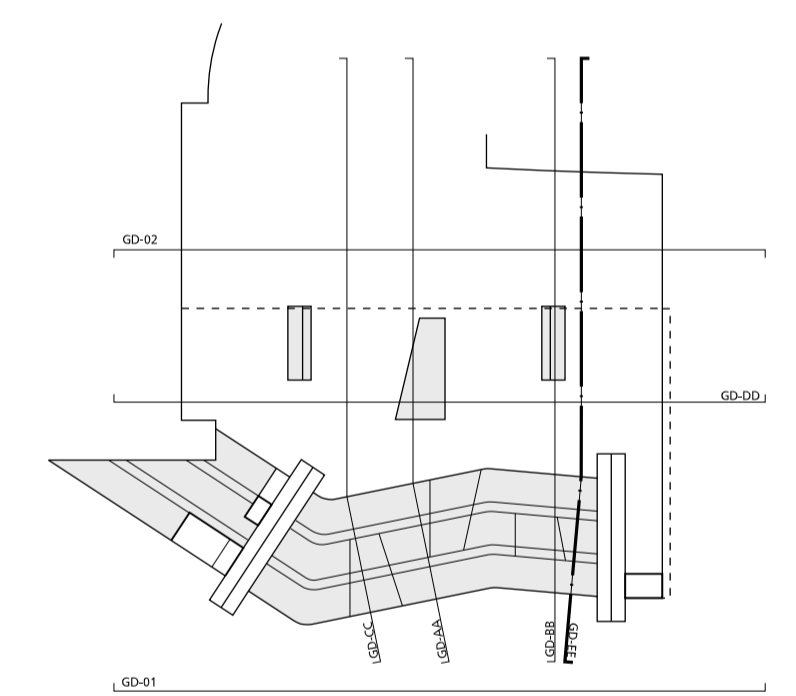

bouwkundig peil = 0 = 10.320+NAF

Fietsenstalling Stationsplein West
Utrecht

doorsnede EE

DEFINITIEF ONTWERP

Kraaijvanger • Urbis
bureau voor architectuur en stadsontwerp
postbus 4003 3006 AA Rotterdam t 010 498 92 92 f 010 498 92 00 e mail@kraaijvanger.urbis.nl

werknummer : 3030.01
bladnummer : DO-GD-EE

schaal : 1 : 100
formaat : A2L (420x841)
getekend : je

datum : 17-09-2010

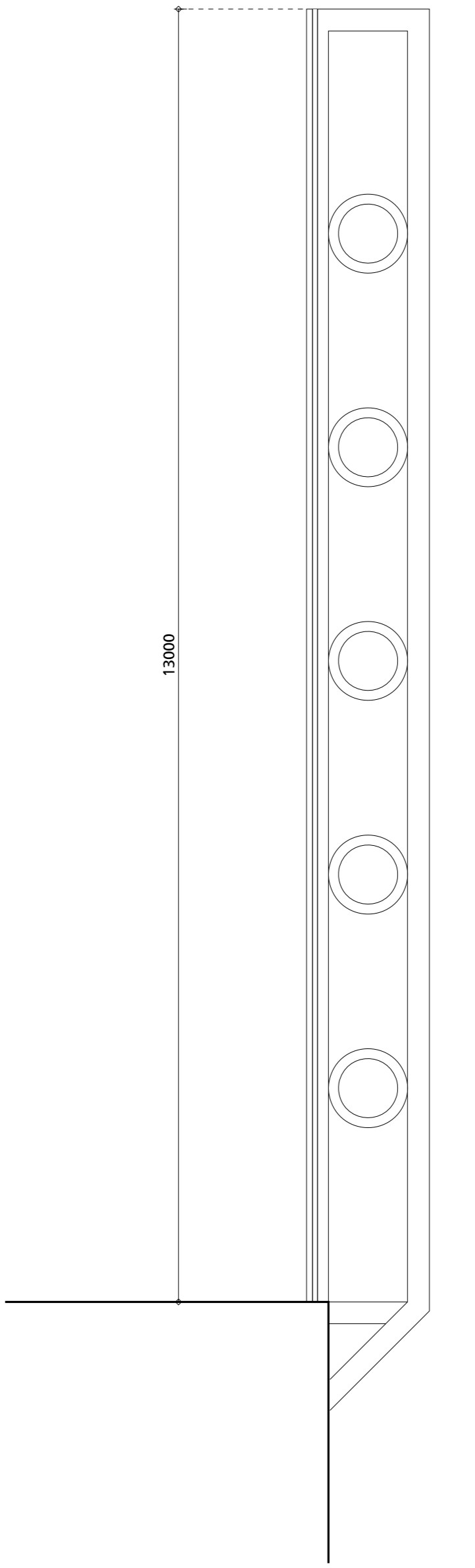
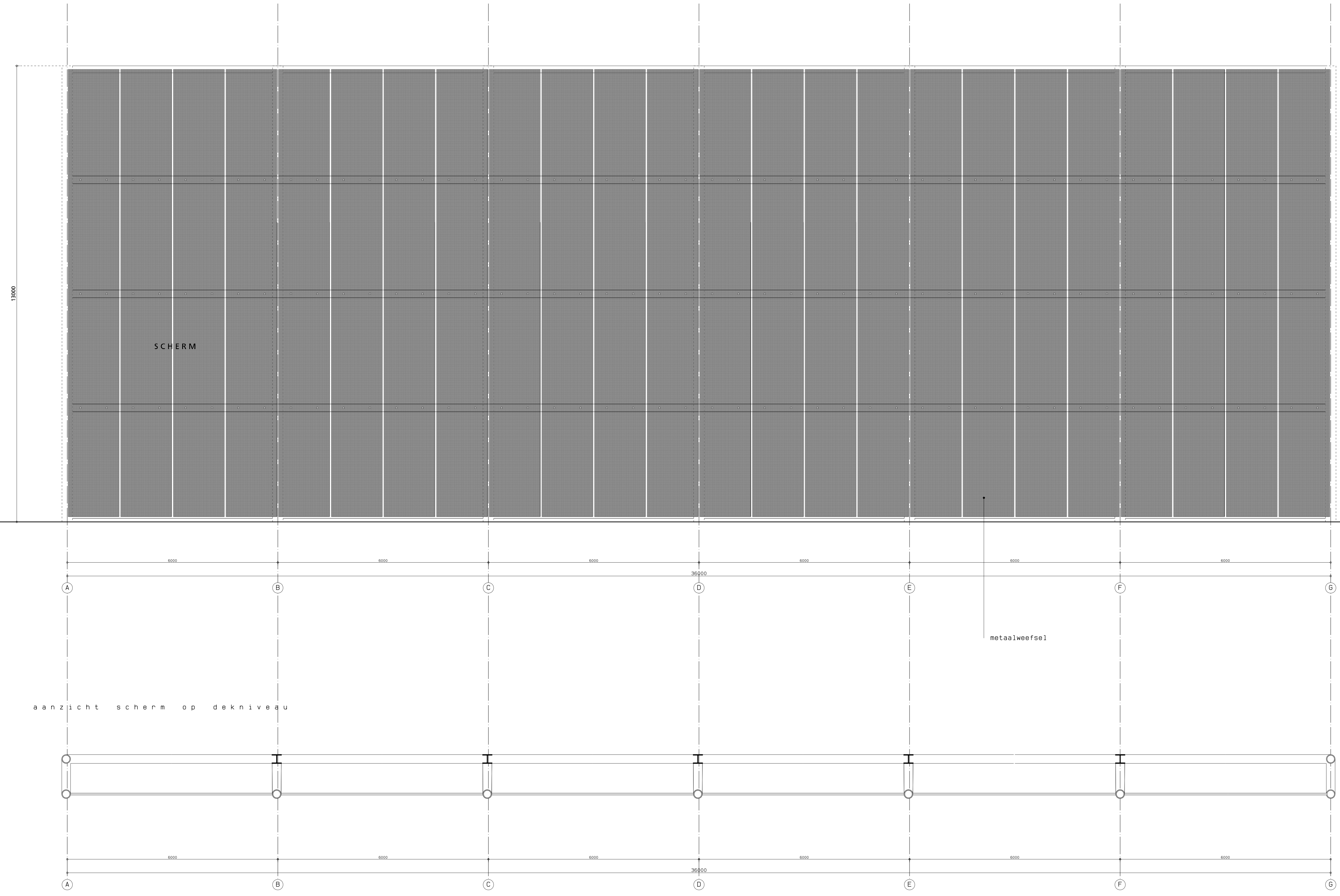

LEGENDA

- Draagstructuur
- Stuurwielstructuur
- Brandwerende bekleding 30 minuten
- Brandwerende bekleding 60 minuten
- Brandwerende bekleding 90 minuten
- Brandwerende bekleding 120 minuten
- Brandwerende bekleding 150 minuten
- Brandwerende bekleding 180 minuten
- Brandwerende bekleding 240 minuten
- Brandwerende bekleding 300 minuten
- Brandwerende bekleding 360 minuten
- Brandwerende bekleding 480 minuten
- Brandwerende bekleding 600 minuten
- Brandwerende bekleding 720 minuten
- Brandwerende bekleding 960 minuten
- Brandwerende bekleding 1200 minuten
- Brandwerende bekleding 1440 minuten
- Brandwerende bekleding 1680 minuten
- Brandwerende bekleding 1920 minuten
- Brandwerende bekleding 2160 minuten
- Brandwerende bekleding 2400 minuten
- Brandwerende bekleding 2640 minuten
- Brandwerende bekleding 2880 minuten
- Brandwerende bekleding 3120 minuten
- Brandwerende bekleding 3360 minuten
- Brandwerende bekleding 3600 minuten
- Brandwerende bekleding 3840 minuten
- Brandwerende bekleding 4080 minuten
- Brandwerende bekleding 4320 minuten
- Brandwerende bekleding 4560 minuten
- Brandwerende bekleding 4800 minuten
- Brandwerende bekleding 5040 minuten
- Brandwerende bekleding 5280 minuten
- Brandwerende bekleding 5520 minuten
- Brandwerende bekleding 5760 minuten
- Brandwerende bekleding 6000 minuten
- Brandwerende bekleding 6240 minuten
- Brandwerende bekleding 6480 minuten
- Brandwerende bekleding 6720 minuten
- Brandwerende bekleding 6960 minuten
- Brandwerende bekleding 7200 minuten
- Brandwerende bekleding 7440 minuten
- Brandwerende bekleding 7680 minuten
- Brandwerende bekleding 7920 minuten
- Brandwerende bekleding 8160 minuten
- Brandwerende bekleding 8400 minuten
- Brandwerende bekleding 8640 minuten
- Brandwerende bekleding 8880 minuten
- Brandwerende bekleding 9120 minuten
- Brandwerende bekleding 9360 minuten
- Brandwerende bekleding 9600 minuten
- Brandwerende bekleding 9840 minuten
- Brandwerende bekleding 10080 minuten
- Brandwerende bekleding 10320 minuten
- Brandwerende bekleding 10560 minuten
- Brandwerende bekleding 10800 minuten
- Brandwerende bekleding 11040 minuten
- Brandwerende bekleding 11280 minuten
- Brandwerende bekleding 11520 minuten
- Brandwerende bekleding 11760 minuten
- Brandwerende bekleding 12000 minuten
- Brandwerende bekleding 12240 minuten
- Brandwerende bekleding 12480 minuten
- Brandwerende bekleding 12720 minuten
- Brandwerende bekleding 12960 minuten
- Brandwerende bekleding 13200 minuten
- Brandwerende bekleding 13440 minuten
- Brandwerende bekleding 13680 minuten
- Brandwerende bekleding 13920 minuten
- Brandwerende bekleding 14160 minuten
- Brandwerende bekleding 14400 minuten
- Brandwerende bekleding 14640 minuten
- Brandwerende bekleding 14880 minuten
- Brandwerende bekleding 15120 minuten
- Brandwerende bekleding 15360 minuten
- Brandwerende bekleding 15600 minuten
- Brandwerende bekleding 15840 minuten
- Brandwerende bekleding 16080 minuten
- Brandwerende bekleding 16320 minuten
- Brandwerende bekleding 16560 minuten
- Brandwerende bekleding 16800 minuten
- Brandwerende bekleding 17040 minuten
- Brandwerende bekleding 17280 minuten
- Brandwerende bekleding 17520 minuten
- Brandwerende bekleding 17760 minuten
- Brandwerende bekleding 18000 minuten
- Brandwerende bekleding 18240 minuten
- Brandwerende bekleding 18480 minuten
- Brandwerende bekleding 18720 minuten
- Brandwerende bekleding 18960 minuten
- Brandwerende bekleding 19200 minuten
- Brandwerende bekleding 19440 minuten
- Brandwerende bekleding 19680 minuten
- Brandwerende bekleding 19920 minuten
- Brandwerende bekleding 20160 minuten
- Brandwerende bekleding 20400 minuten
- Brandwerende bekleding 20640 minuten
- Brandwerende bekleding 20880 minuten
- Brandwerende bekleding 21120 minuten
- Brandwerende bekleding 21360 minuten
- Brandwerende bekleding 21600 minuten
- Brandwerende bekleding 21840 minuten
- Brandwerende bekleding 22080 minuten
- Brandwerende bekleding 22320 minuten
- Brandwerende bekleding 22560 minuten
- Brandwerende bekleding 22800 minuten
- Brandwerende bekleding 23040 minuten
- Brandwerende bekleding 23280 minuten
- Brandwerende bekleding 23520 minuten
- Brandwerende bekleding 23760 minuten
- Brandwerende bekleding 24000 minuten
- Brandwerende bekleding 24240 minuten
- Brandwerende bekleding 24480 minuten
- Brandwerende bekleding 24720 minuten
- Brandwerende bekleding 24960 minuten
- Brandwerende bekleding 25200 minuten
- Brandwerende bekleding 25440 minuten
- Brandwerende bekleding 25680 minuten
- Brandwerende bekleding 25920 minuten
- Brandwerende bekleding 26160 minuten
- Brandwerende bekleding 26400 minuten
- Brandwerende bekleding 26640 minuten
- Brandwerende bekleding 26880 minuten
- Brandwerende bekleding 27120 minuten
- Brandwerende bekleding 27360 minuten
- Brandwerende bekleding 27600 minuten
- Brandwerende bekleding 27840 minuten
- Brandwerende bekleding 28080 minuten
- Brandwerende bekleding 28320 minuten
- Brandwerende bekleding 28560 minuten
- Brandwerende bekleding 28800 minuten
- Brandwerende bekleding 29040 minuten
- Brandwerende bekleding 29280 minuten
- Brandwerende bekleding 29520 minuten
- Brandwerende bekleding 29760 minuten
- Brandwerende bekleding 30000 minuten

OPMERKINGEN

- 1.
- 2.
- 3.
- 4.
- 5.
- 6.
- 7.
- 8.
- 9.
- 10.
- 11.
- 12.
- 13.
- 14.
- 15.
- 16.
- 17.
- 18.
- 19.
- 20.
- 21.
- 22.
- 23.
- 24.
- 25.
- 26.
- 27.
- 28.
- 29.
- 30.
- 31.
- 32.
- 33.
- 34.
- 35.
- 36.
- 37.
- 38.
- 39.
- 40.
- 41.
- 42.
- 43.
- 44.
- 45.
- 46.
- 47.
- 48.
- 49.
- 50.
- 51.
- 52.
- 53.
- 54.
- 55.
- 56.
- 57.
- 58.
- 59.
- 60.
- 61.
- 62.
- 63.
- 64.
- 65.
- 66.
- 67.
- 68.
- 69.
- 70.
- 71.
- 72.
- 73.
- 74.
- 75.
- 76.
- 77.
- 78.
- 79.
- 80.
- 81.
- 82.
- 83.
- 84.
- 85.
- 86.
- 87.
- 88.
- 89.
- 90.
- 91.
- 92.
- 93.
- 94.
- 95.
- 96.
- 97.
- 98.
- 99.
- 100.

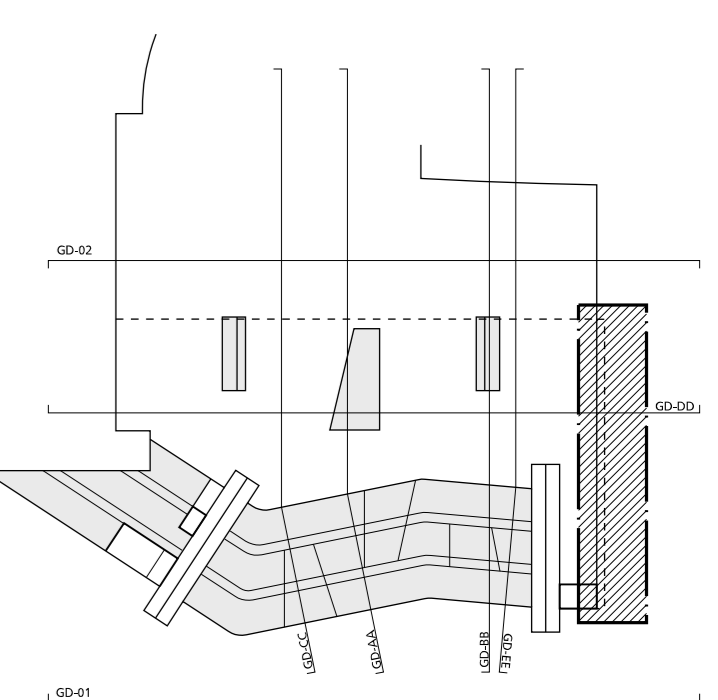

aanzicht scherm op dekniveau

doorsnede

plat tegrond

bouwkundig peil = 0 = 10.320-NAP

Fietsenstalling Stationsplein West
Utrecht

deelplattegrond
scherm aan Beatrix zijde
DEFINITIEF ONTWERP

Kraaijvanger • Urbis
bureau voor architectuur en stadsontwerp
postbus 4003 3006 AA Rotterdam t 010 488 92 92 f 010 488 92 00 e mail@kraaijvangerurbis.nl

werksnummer: **3030.01**
bladnummer: **DO-DP-03**

schaal: 1:50
formaat: A1 (594x1189)
getekend: je

datum: 17-09-2010

10 14 01 Z 00 E

10 14 01 Z 00 D

doorsnede 02

aanzicht 02

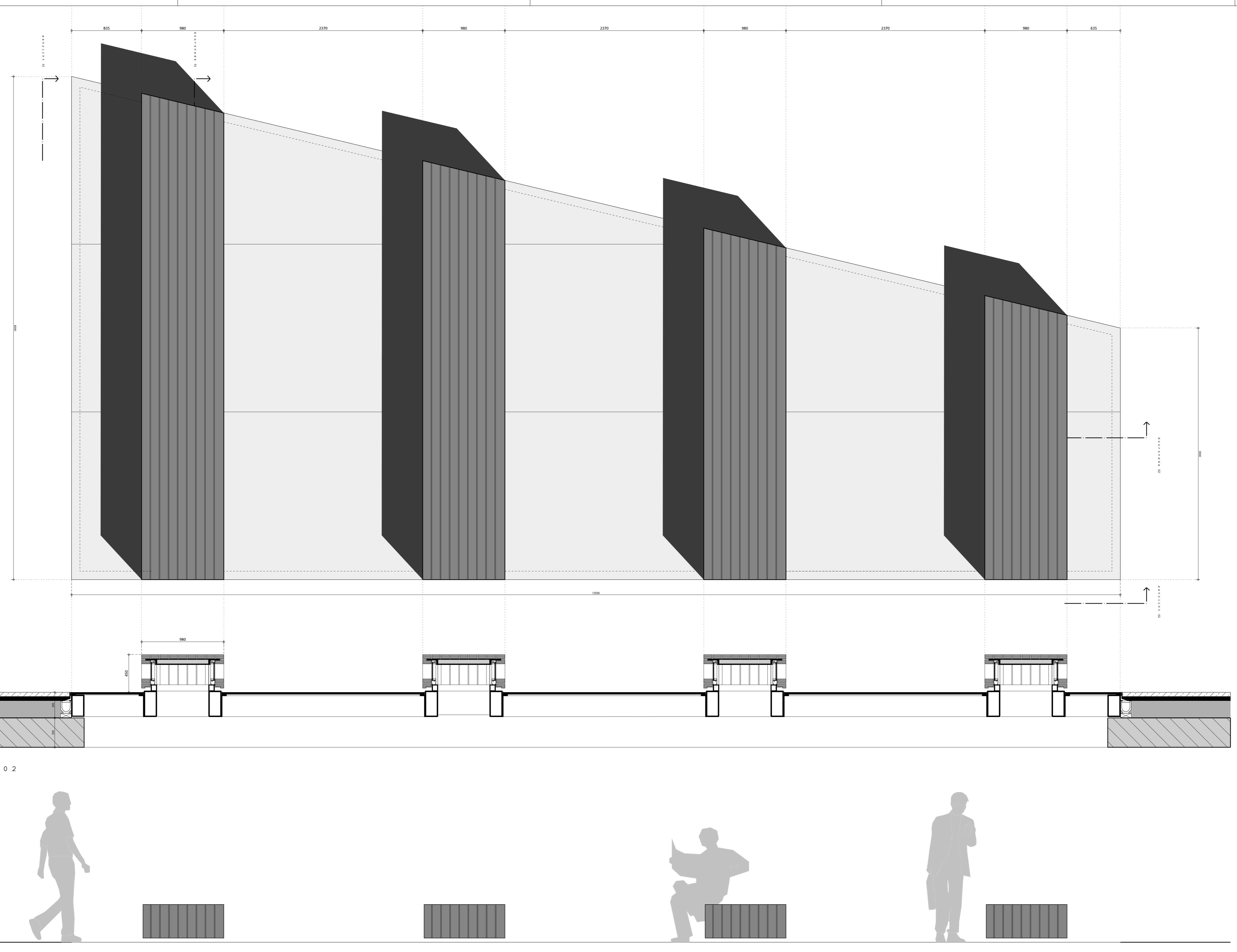

LEGEN

- Draagstructuur
- Bouwkundige inwalling
- 30 minuten brandwerende constructie 30 minuten
- 60 minuten brandwerende constructie 60 minuten
- 30 minuten brandwerende deur met heel (inclusief 21) - en 7 of bovenlicht
- 60 minuten brandwerende deur met heel (inclusief 21) - en 7 of bovenlicht
- Brandwerende deur
- Kiezelgrout
- Ruimte voor open en gesloten roosterlichting stalen n.l.b.
- Brandlangzaam - 20 meter - volgens NEN EN 127-1 steeds voorzien van een brandmelder
- Drape bescherming
- Plattegrond met uitgang
- Een met roosterlichting
- Een in dubbelzijdige uitvoering
- Plattegrond met verwijzing naar roosterlichting
- Een met roosterlichting
- Een in dubbelzijdige uitvoering
- Roosterlichting met in dubbelzijdige uitvoering met een maximale afmeting van 400 cm

OPMERKINGEN

- 1.
- 2.
- 3.

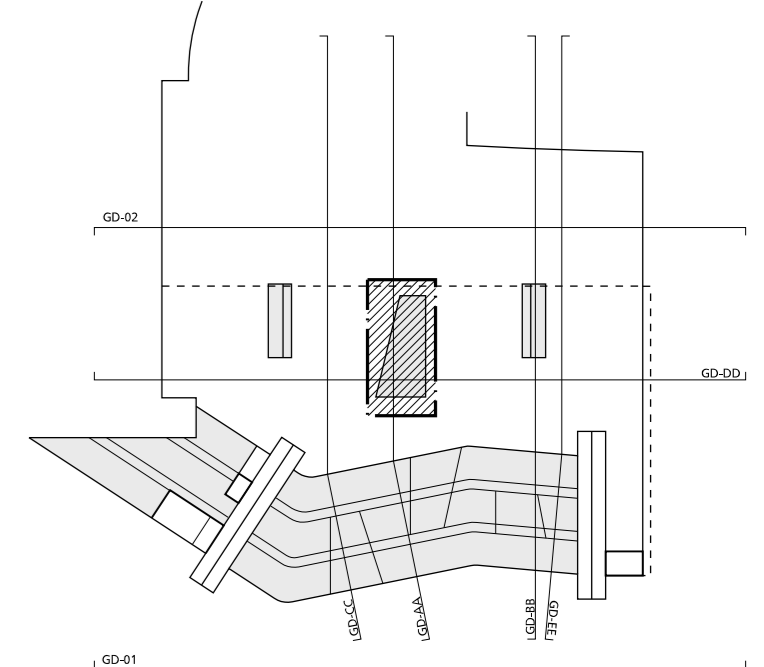

bouwkundig peil = 0 = 10.320+NAP

Fietsenstalling Stationsplein West
Utrecht

deelplattegrond
glazen vloer met zitelementen op dekniveau
DEFINITIEF ONTWERP

Kraaijvanger • Urbis
bureau voor architectuur en stadsontwerp

postbus 400 3006 AA Rotterdam t 010 488 92 92 f 010 488 92 00 e mail@kraaijvangerurbis.nl

werksnummer: **3030.01**
bladnummer: **DO-DP-04**

schaal: 1:20
formaat: A1 (594x1189)
getekend: jg

datum: 17-09-2010

plein dek niveau

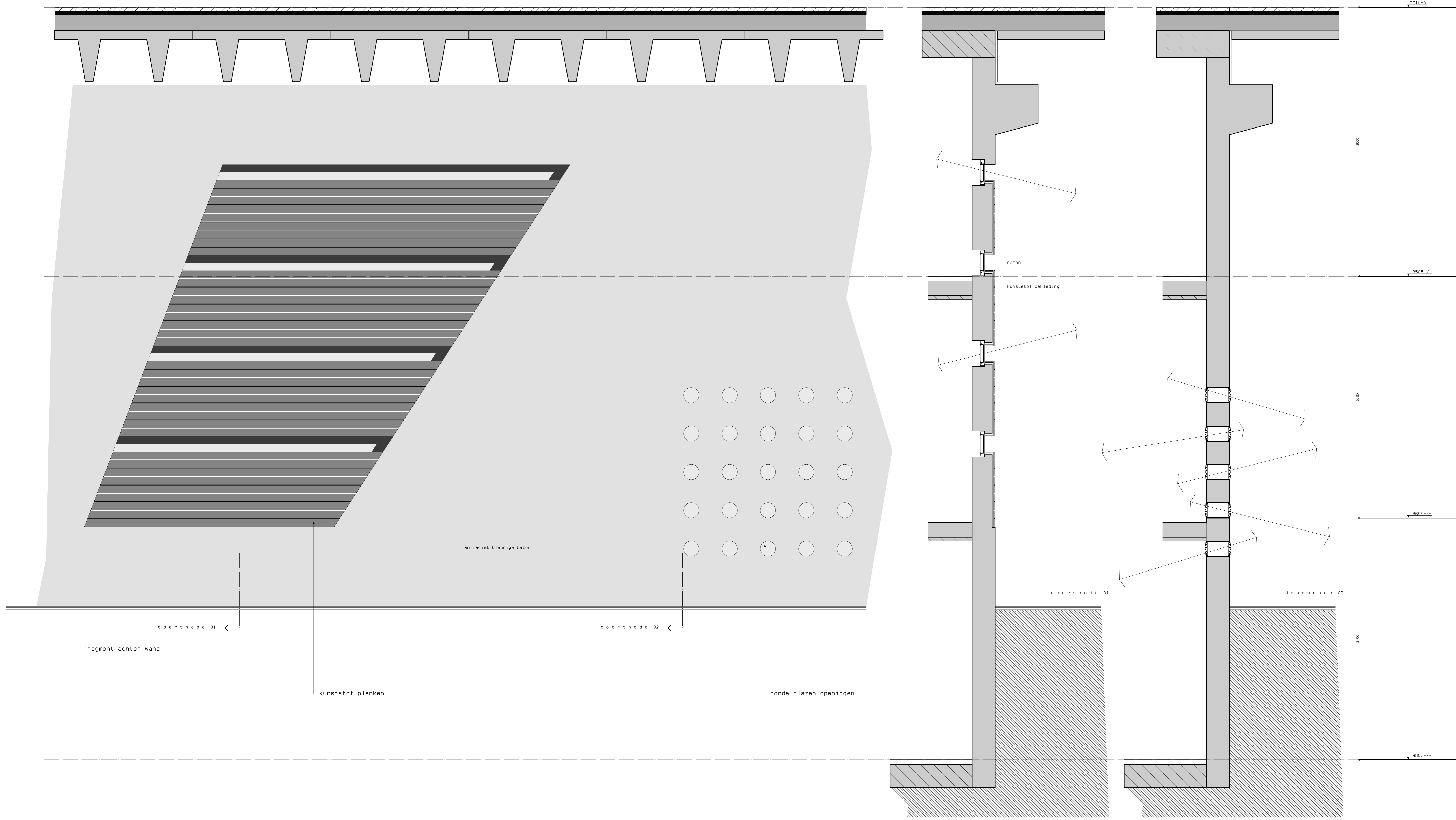

LEGENDA

- Draagstructuur
- Bewerkte inrichting
- Brandwerende laag 30 minuten
- Brandwerende laag 60 minuten
- Brandwerende laag 90 minuten
- Brandwerende laag 120 minuten
- Brandwerende laag 150 minuten
- Brandwerende laag 180 minuten
- Brandwerende laag 240 minuten
- Brandwerende laag 300 minuten
- Brandwerende laag 360 minuten
- Brandwerende laag 480 minuten
- Brandwerende laag 600 minuten
- Brandwerende laag 720 minuten
- Brandwerende laag 960 minuten
- Brandwerende laag 1200 minuten
- Brandwerende laag 1440 minuten
- Brandwerende laag 1680 minuten
- Brandwerende laag 1920 minuten
- Brandwerende laag 2160 minuten
- Brandwerende laag 2400 minuten
- Brandwerende laag 2640 minuten
- Brandwerende laag 2880 minuten
- Brandwerende laag 3120 minuten
- Brandwerende laag 3360 minuten
- Brandwerende laag 3600 minuten
- Brandwerende laag 3840 minuten
- Brandwerende laag 4080 minuten
- Brandwerende laag 4320 minuten
- Brandwerende laag 4560 minuten
- Brandwerende laag 4800 minuten
- Brandwerende laag 5040 minuten
- Brandwerende laag 5280 minuten
- Brandwerende laag 5520 minuten
- Brandwerende laag 5760 minuten
- Brandwerende laag 6000 minuten
- Brandwerende laag 6240 minuten
- Brandwerende laag 6480 minuten
- Brandwerende laag 6720 minuten
- Brandwerende laag 6960 minuten
- Brandwerende laag 7200 minuten
- Brandwerende laag 7440 minuten
- Brandwerende laag 7680 minuten
- Brandwerende laag 7920 minuten
- Brandwerende laag 8160 minuten
- Brandwerende laag 8400 minuten
- Brandwerende laag 8640 minuten
- Brandwerende laag 8880 minuten
- Brandwerende laag 9120 minuten
- Brandwerende laag 9360 minuten
- Brandwerende laag 9600 minuten
- Brandwerende laag 9840 minuten
- Brandwerende laag 10080 minuten
- Brandwerende laag 10320 minuten
- Brandwerende laag 10560 minuten
- Brandwerende laag 10800 minuten
- Brandwerende laag 11040 minuten
- Brandwerende laag 11280 minuten
- Brandwerende laag 11520 minuten
- Brandwerende laag 11760 minuten
- Brandwerende laag 12000 minuten
- Brandwerende laag 12240 minuten
- Brandwerende laag 12480 minuten
- Brandwerende laag 12720 minuten
- Brandwerende laag 12960 minuten
- Brandwerende laag 13200 minuten
- Brandwerende laag 13440 minuten
- Brandwerende laag 13680 minuten
- Brandwerende laag 13920 minuten
- Brandwerende laag 14160 minuten
- Brandwerende laag 14400 minuten
- Brandwerende laag 14640 minuten
- Brandwerende laag 14880 minuten
- Brandwerende laag 15120 minuten
- Brandwerende laag 15360 minuten
- Brandwerende laag 15600 minuten
- Brandwerende laag 15840 minuten
- Brandwerende laag 16080 minuten
- Brandwerende laag 16320 minuten
- Brandwerende laag 16560 minuten
- Brandwerende laag 16800 minuten
- Brandwerende laag 17040 minuten
- Brandwerende laag 17280 minuten
- Brandwerende laag 17520 minuten
- Brandwerende laag 17760 minuten
- Brandwerende laag 18000 minuten
- Brandwerende laag 18240 minuten
- Brandwerende laag 18480 minuten
- Brandwerende laag 18720 minuten
- Brandwerende laag 18960 minuten
- Brandwerende laag 19200 minuten
- Brandwerende laag 19440 minuten
- Brandwerende laag 19680 minuten
- Brandwerende laag 19920 minuten
- Brandwerende laag 20160 minuten
- Brandwerende laag 20400 minuten
- Brandwerende laag 20640 minuten
- Brandwerende laag 20880 minuten
- Brandwerende laag 21120 minuten
- Brandwerende laag 21360 minuten
- Brandwerende laag 21600 minuten
- Brandwerende laag 21840 minuten
- Brandwerende laag 22080 minuten
- Brandwerende laag 22320 minuten
- Brandwerende laag 22560 minuten
- Brandwerende laag 22800 minuten
- Brandwerende laag 23040 minuten
- Brandwerende laag 23280 minuten
- Brandwerende laag 23520 minuten
- Brandwerende laag 23760 minuten
- Brandwerende laag 24000 minuten
- Brandwerende laag 24240 minuten
- Brandwerende laag 24480 minuten
- Brandwerende laag 24720 minuten
- Brandwerende laag 24960 minuten
- Brandwerende laag 25200 minuten
- Brandwerende laag 25440 minuten
- Brandwerende laag 25680 minuten
- Brandwerende laag 25920 minuten
- Brandwerende laag 26160 minuten
- Brandwerende laag 26400 minuten
- Brandwerende laag 26640 minuten
- Brandwerende laag 26880 minuten
- Brandwerende laag 27120 minuten
- Brandwerende laag 27360 minuten
- Brandwerende laag 27600 minuten
- Brandwerende laag 27840 minuten
- Brandwerende laag 28080 minuten
- Brandwerende laag 28320 minuten
- Brandwerende laag 28560 minuten
- Brandwerende laag 28800 minuten
- Brandwerende laag 29040 minuten
- Brandwerende laag 29280 minuten
- Brandwerende laag 29520 minuten
- Brandwerende laag 29760 minuten
- Brandwerende laag 30000 minuten

OPMERKINGEN

-
-
-

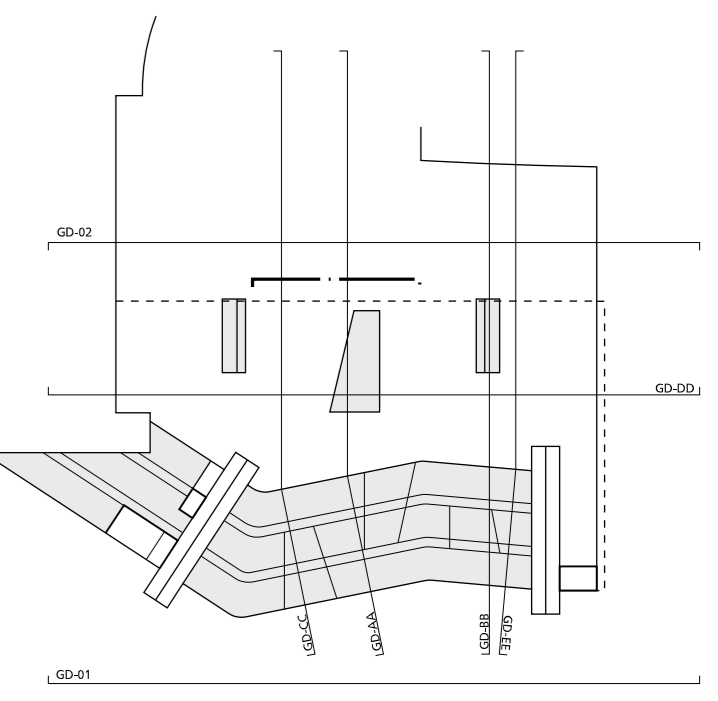

bouwkundig peil = 0 = 10.320+NAP

Fietsenstalling Stationsplein West
Utrecht

fragment
fragment achterwand
DEFINITIEF ONTWERP

Kraaijvanger • Urbis
bureau voor architectuur en stadsontwerp

postbus 400 3005 AA Rotterdam t 010 488 92 92 f 010 488 92 00 e mail@kraaijvangerurbis.nl

werksnummer: **3030.01**
bladnummer: **DO-DP-05**
schaal: 1:20
formaat: A1 (594x1189)
getekend: je
datum: 17-09-2010

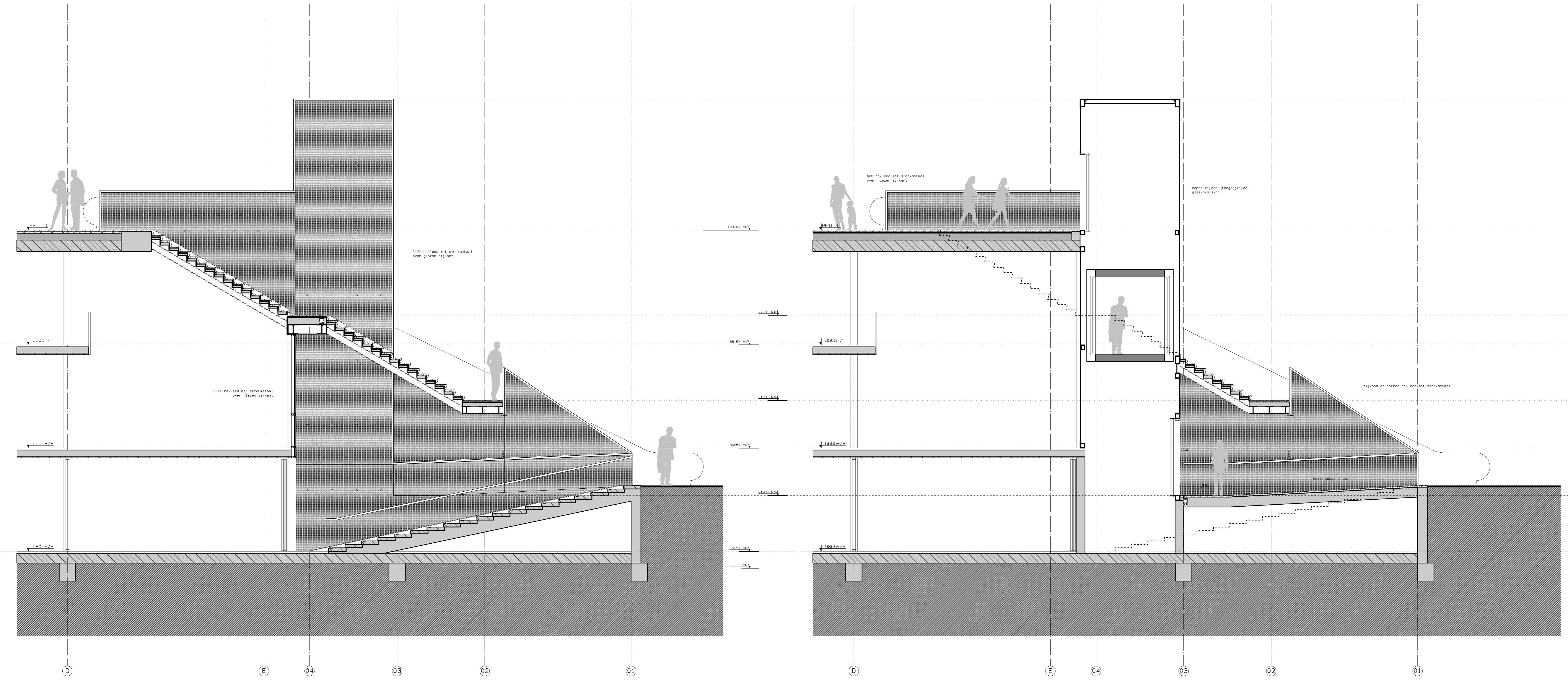

- LEUVEN**
- ▬ Draagstructuur
 - ▬ Bouwkundige inrichting
 - 30 min. Brandwijdtebelemmering 30 minuten
 - 60 min. Brandwijdtebelemmering 60 minuten
 - 90 min. Brandwijdtebelemmering 90 minuten
 - 120 min. Brandwijdtebelemmering 120 minuten
 - 150 min. Brandwijdtebelemmering 150 minuten
 - 180 min. Brandwijdtebelemmering 180 minuten
 - 210 min. Brandwijdtebelemmering 210 minuten
 - 240 min. Brandwijdtebelemmering 240 minuten
 - 270 min. Brandwijdtebelemmering 270 minuten
 - 300 min. Brandwijdtebelemmering 300 minuten
 - 330 min. Brandwijdtebelemmering 330 minuten
 - 360 min. Brandwijdtebelemmering 360 minuten
 - 390 min. Brandwijdtebelemmering 390 minuten
 - 420 min. Brandwijdtebelemmering 420 minuten
 - 450 min. Brandwijdtebelemmering 450 minuten
 - 480 min. Brandwijdtebelemmering 480 minuten
 - 510 min. Brandwijdtebelemmering 510 minuten
 - 540 min. Brandwijdtebelemmering 540 minuten
 - 570 min. Brandwijdtebelemmering 570 minuten
 - 600 min. Brandwijdtebelemmering 600 minuten
 - 630 min. Brandwijdtebelemmering 630 minuten
 - 660 min. Brandwijdtebelemmering 660 minuten
 - 690 min. Brandwijdtebelemmering 690 minuten
 - 720 min. Brandwijdtebelemmering 720 minuten
 - 750 min. Brandwijdtebelemmering 750 minuten
 - 780 min. Brandwijdtebelemmering 780 minuten
 - 810 min. Brandwijdtebelemmering 810 minuten
 - 840 min. Brandwijdtebelemmering 840 minuten
 - 870 min. Brandwijdtebelemmering 870 minuten
 - 900 min. Brandwijdtebelemmering 900 minuten
 - 930 min. Brandwijdtebelemmering 930 minuten
 - 960 min. Brandwijdtebelemmering 960 minuten
 - 990 min. Brandwijdtebelemmering 990 minuten
 - 1020 min. Brandwijdtebelemmering 1020 minuten
 - 1050 min. Brandwijdtebelemmering 1050 minuten
 - 1080 min. Brandwijdtebelemmering 1080 minuten
 - 1110 min. Brandwijdtebelemmering 1110 minuten
 - 1140 min. Brandwijdtebelemmering 1140 minuten
 - 1170 min. Brandwijdtebelemmering 1170 minuten
 - 1200 min. Brandwijdtebelemmering 1200 minuten
 - 1230 min. Brandwijdtebelemmering 1230 minuten
 - 1260 min. Brandwijdtebelemmering 1260 minuten
 - 1290 min. Brandwijdtebelemmering 1290 minuten
 - 1320 min. Brandwijdtebelemmering 1320 minuten
 - 1350 min. Brandwijdtebelemmering 1350 minuten
 - 1380 min. Brandwijdtebelemmering 1380 minuten
 - 1410 min. Brandwijdtebelemmering 1410 minuten
 - 1440 min. Brandwijdtebelemmering 1440 minuten
 - 1470 min. Brandwijdtebelemmering 1470 minuten
 - 1500 min. Brandwijdtebelemmering 1500 minuten
 - 1530 min. Brandwijdtebelemmering 1530 minuten
 - 1560 min. Brandwijdtebelemmering 1560 minuten
 - 1590 min. Brandwijdtebelemmering 1590 minuten
 - 1620 min. Brandwijdtebelemmering 1620 minuten
 - 1650 min. Brandwijdtebelemmering 1650 minuten
 - 1680 min. Brandwijdtebelemmering 1680 minuten
 - 1710 min. Brandwijdtebelemmering 1710 minuten
 - 1740 min. Brandwijdtebelemmering 1740 minuten
 - 1770 min. Brandwijdtebelemmering 1770 minuten
 - 1800 min. Brandwijdtebelemmering 1800 minuten
 - 1830 min. Brandwijdtebelemmering 1830 minuten
 - 1860 min. Brandwijdtebelemmering 1860 minuten
 - 1890 min. Brandwijdtebelemmering 1890 minuten
 - 1920 min. Brandwijdtebelemmering 1920 minuten
 - 1950 min. Brandwijdtebelemmering 1950 minuten
 - 1980 min. Brandwijdtebelemmering 1980 minuten
 - 2010 min. Brandwijdtebelemmering 2010 minuten
 - 2040 min. Brandwijdtebelemmering 2040 minuten
 - 2070 min. Brandwijdtebelemmering 2070 minuten
 - 2100 min. Brandwijdtebelemmering 2100 minuten
 - 2130 min. Brandwijdtebelemmering 2130 minuten
 - 2160 min. Brandwijdtebelemmering 2160 minuten
 - 2190 min. Brandwijdtebelemmering 2190 minuten
 - 2220 min. Brandwijdtebelemmering 2220 minuten
 - 2250 min. Brandwijdtebelemmering 2250 minuten
 - 2280 min. Brandwijdtebelemmering 2280 minuten
 - 2310 min. Brandwijdtebelemmering 2310 minuten
 - 2340 min. Brandwijdtebelemmering 2340 minuten
 - 2370 min. Brandwijdtebelemmering 2370 minuten
 - 2400 min. Brandwijdtebelemmering 2400 minuten
 - 2430 min. Brandwijdtebelemmering 2430 minuten
 - 2460 min. Brandwijdtebelemmering 2460 minuten
 - 2490 min. Brandwijdtebelemmering 2490 minuten
 - 2520 min. Brandwijdtebelemmering 2520 minuten
 - 2550 min. Brandwijdtebelemmering 2550 minuten
 - 2580 min. Brandwijdtebelemmering 2580 minuten
 - 2610 min. Brandwijdtebelemmering 2610 minuten
 - 2640 min. Brandwijdtebelemmering 2640 minuten
 - 2670 min. Brandwijdtebelemmering 2670 minuten
 - 2700 min. Brandwijdtebelemmering 2700 minuten
 - 2730 min. Brandwijdtebelemmering 2730 minuten
 - 2760 min. Brandwijdtebelemmering 2760 minuten
 - 2790 min. Brandwijdtebelemmering 2790 minuten
 - 2820 min. Brandwijdtebelemmering 2820 minuten
 - 2850 min. Brandwijdtebelemmering 2850 minuten
 - 2880 min. Brandwijdtebelemmering 2880 minuten
 - 2910 min. Brandwijdtebelemmering 2910 minuten
 - 2940 min. Brandwijdtebelemmering 2940 minuten
 - 2970 min. Brandwijdtebelemmering 2970 minuten
 - 3000 min. Brandwijdtebelemmering 3000 minuten

OPMERKINGEN

1. ...
2. ...
3. ...

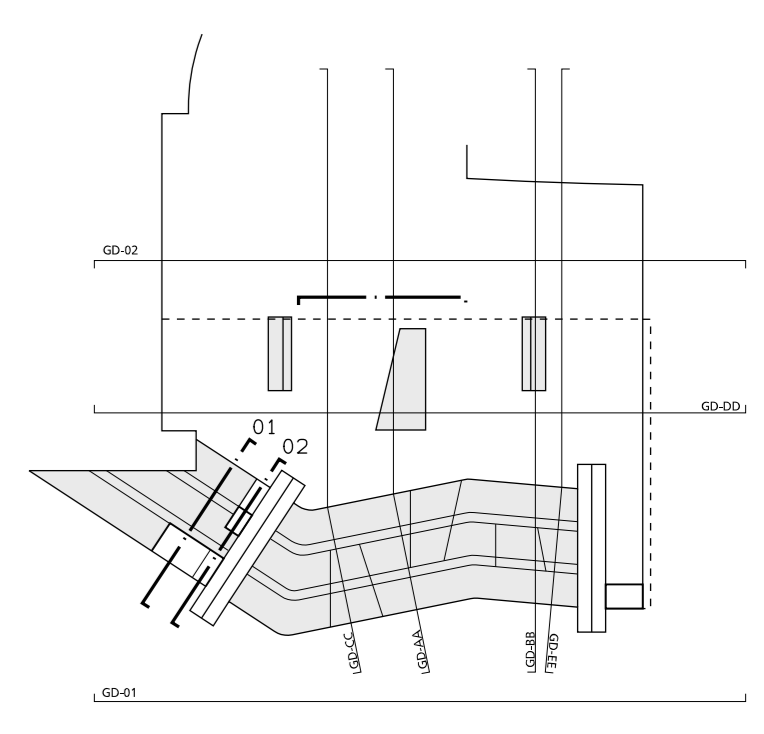

doorsnede 01

doorsnede 02

bouwkundig peil = 0 = 10.320+NAP

Fietsenstalling Stationsplein West
Utrecht

fragment doorsneden
entree Leeuwenstein zijde
DEFINITIEF ONTWERP

Kraaijvanger • Urbis
bureau voor architectuur en stadsonderzoek

postbus 400 3006 AA Rotterdam t 010 488 92 92 f 010 488 92 00 e mail@kraaijvangerurbis.nl

werksnummer 3030.01
bladnummer DO-DP-06

schaal 1:20
formaat A1 (594x1189)
getekend je

datum 17-09-2010

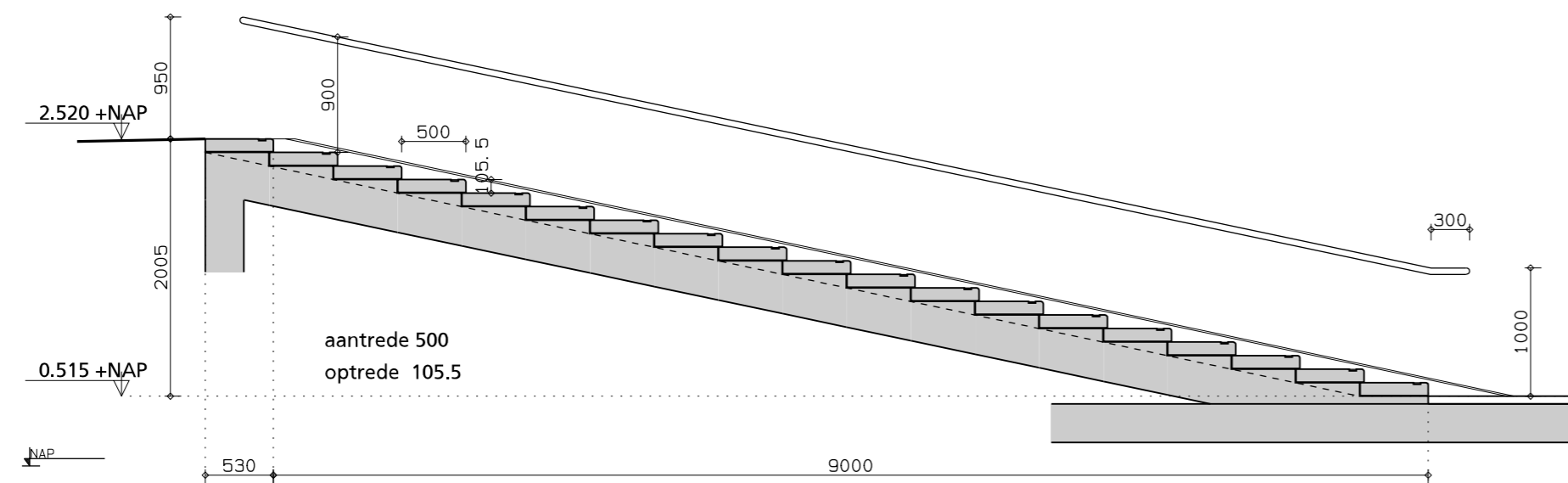

langsdoorsnede



plattegrond

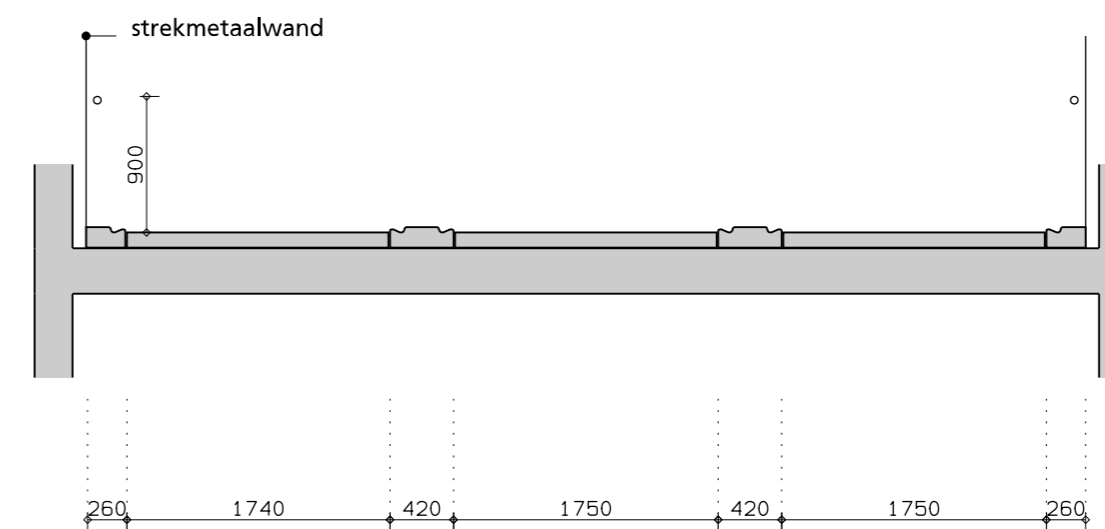

dwarsdoorsnede

prefab beton bloktreden
met rijwielgoten (2 dubbele + 2 enkele)
veeg/schrobgoot aan weerszijden
en markeringen
zichtzijden voorzien van slijtlaag

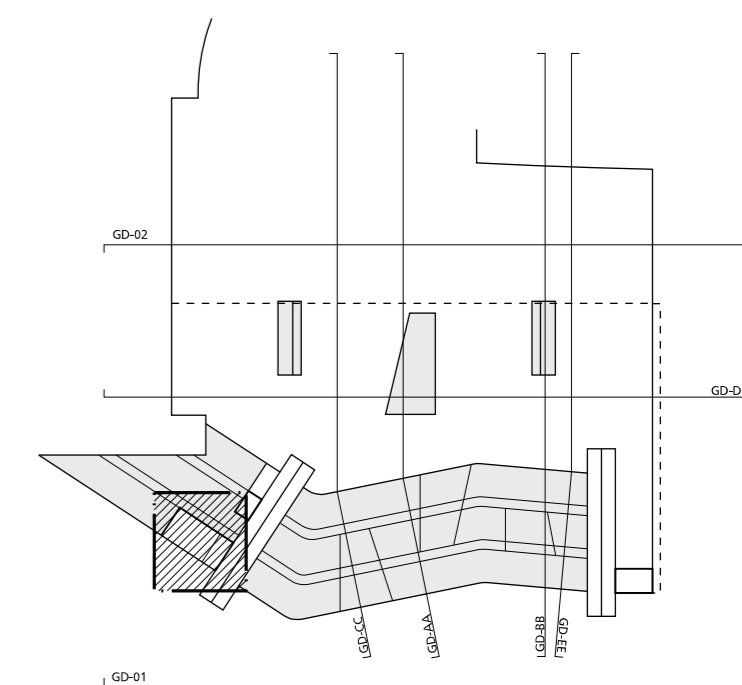

bouwkundig peil = 0 = 10.320+NAP

Fietsenstalling Stationsplein West

Utrecht

trap met fietsgoten

entree niveau bij as 05

DEFINITIEF ONTWERP

Kraaijvanger • Urbis

bureau voor architectuur en stadsontwerp

postbus 4003 3006 AA Rotterdam t 010 498 92 92 f 010 498 92 00 e mail@kraaijvanger.urbis.nl

werknummer : 3030.01

bladnummer : DO-TR-01

schaal : 1 : 50

formaat : A2 (420x594)

getekend : hd

datum : 17-09-2010



plattegrond eerste verdieping

plattegrond tweede verdieping

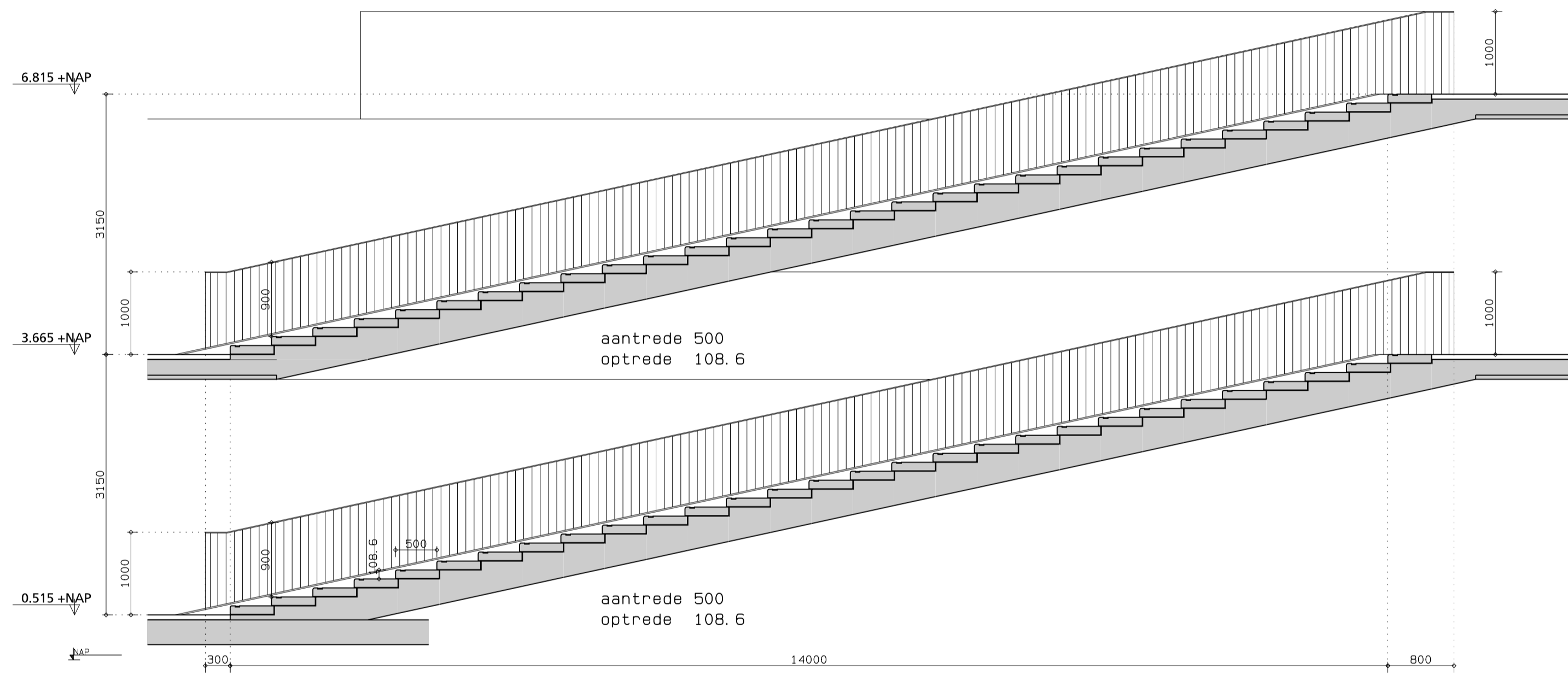

langsdoorsnede

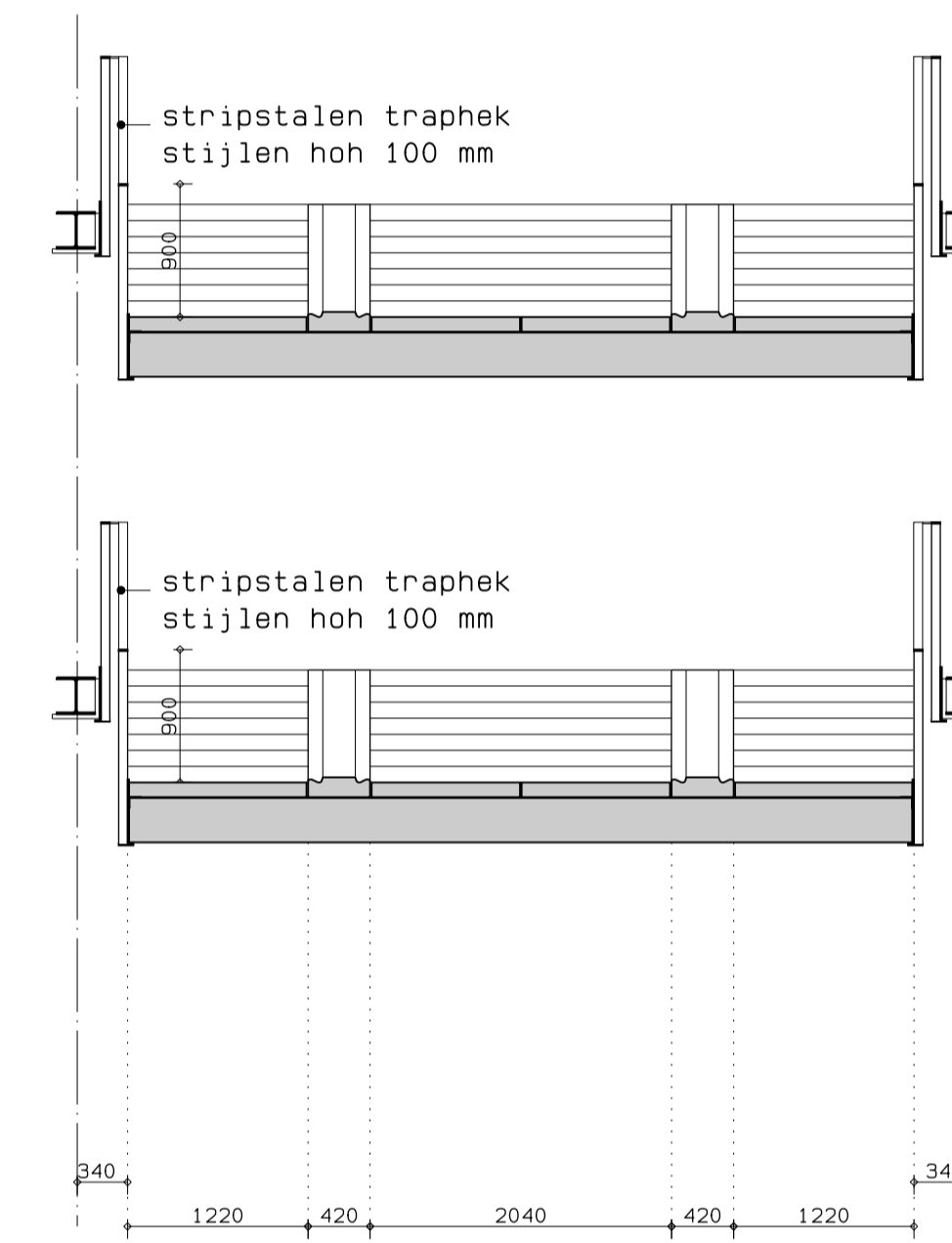

dwarsdoorsnede

prefabbeton bloktreden
met rijwielgoten (2 dubbele)
stripstalen traphekken aan weerszijden
en markeringen
zichtzijden voorzien van slijtlaag

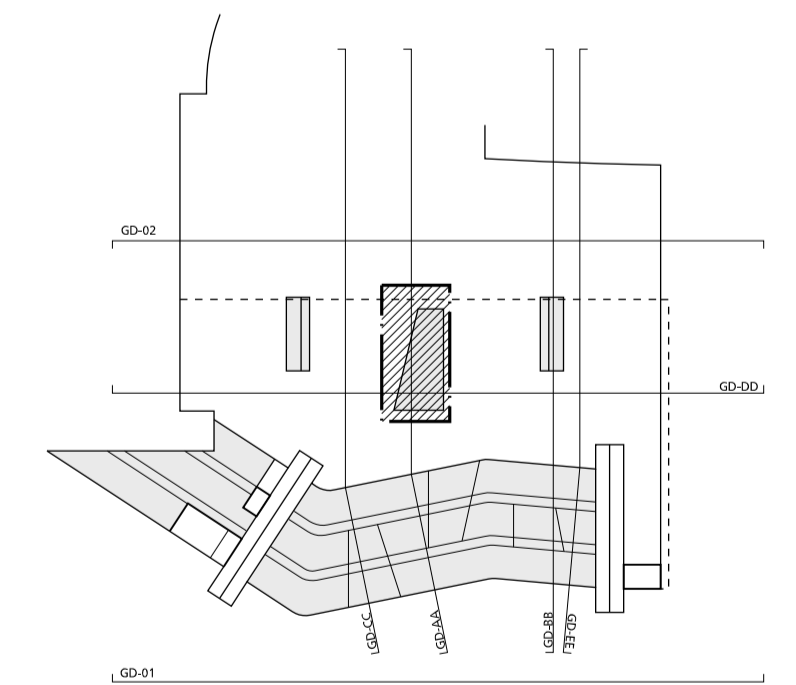

plattegrond entree niveau

plattegrond eerste verdieping

bouwkundig peil = 0 = 10.320+NAP

Fietsenstalling Stationsplein West
Utrecht

trappen met fietsgoten
entree niveau t/m 2e verd. bij as 10
DEFINITIEF ONTWERP

Kraaijvanger • Urbis
bureau voor architectuur en stadsontwerp

postbus 4003 3006 AA Rotterdam t 010 498 92 92 f 010 498 92 00 e mail@kraaijvanger.urbis.nl

werknummer : **3030.01**
bladnummer : **DO-TR-02**

schaal : 1 : 50
formaat : A1 (594x841)
getekend : hd

datum : 17-09-2010

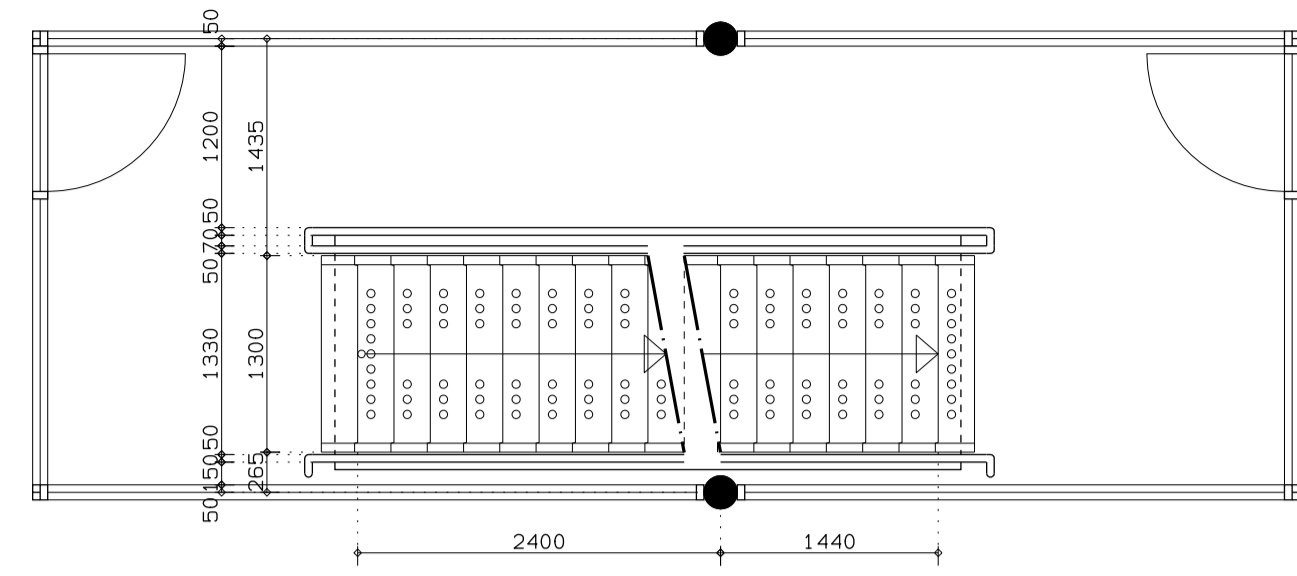

plattegrond eerste verdieping

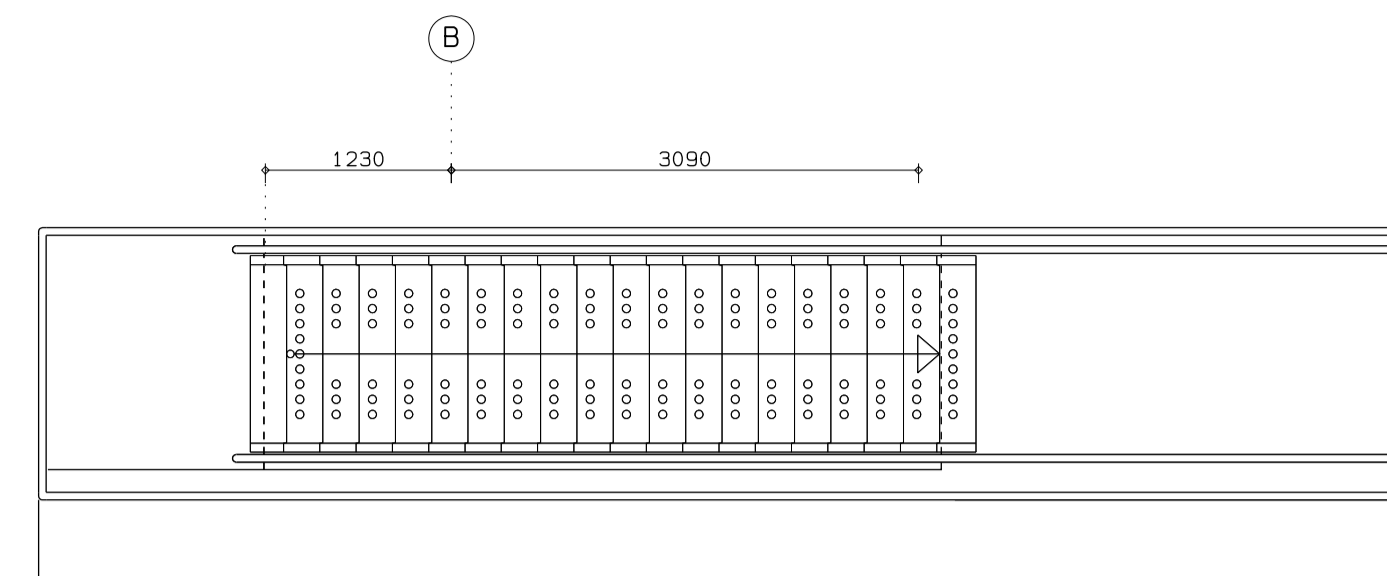

plattegrond dek niveau

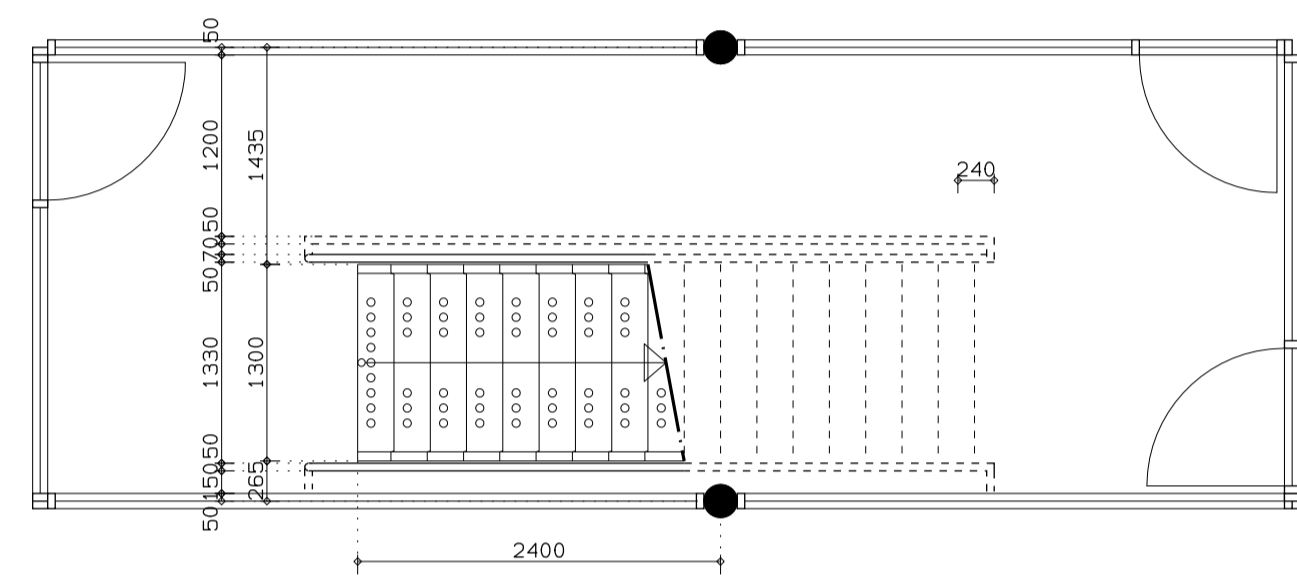

plattegrond entree niveau

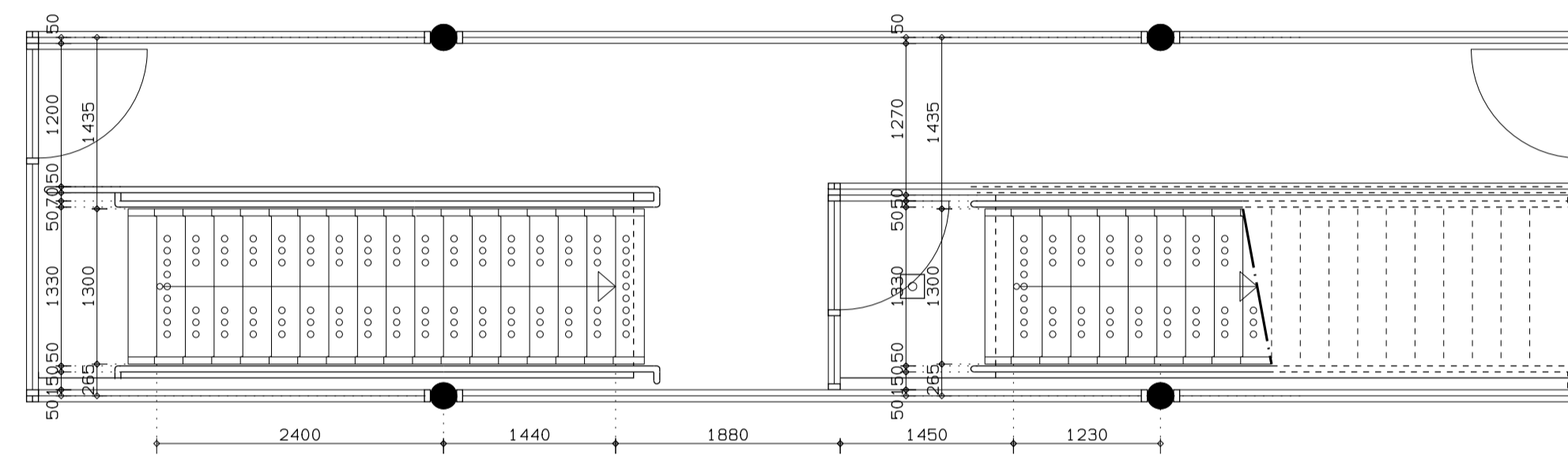

plattegrond tweede verdieping

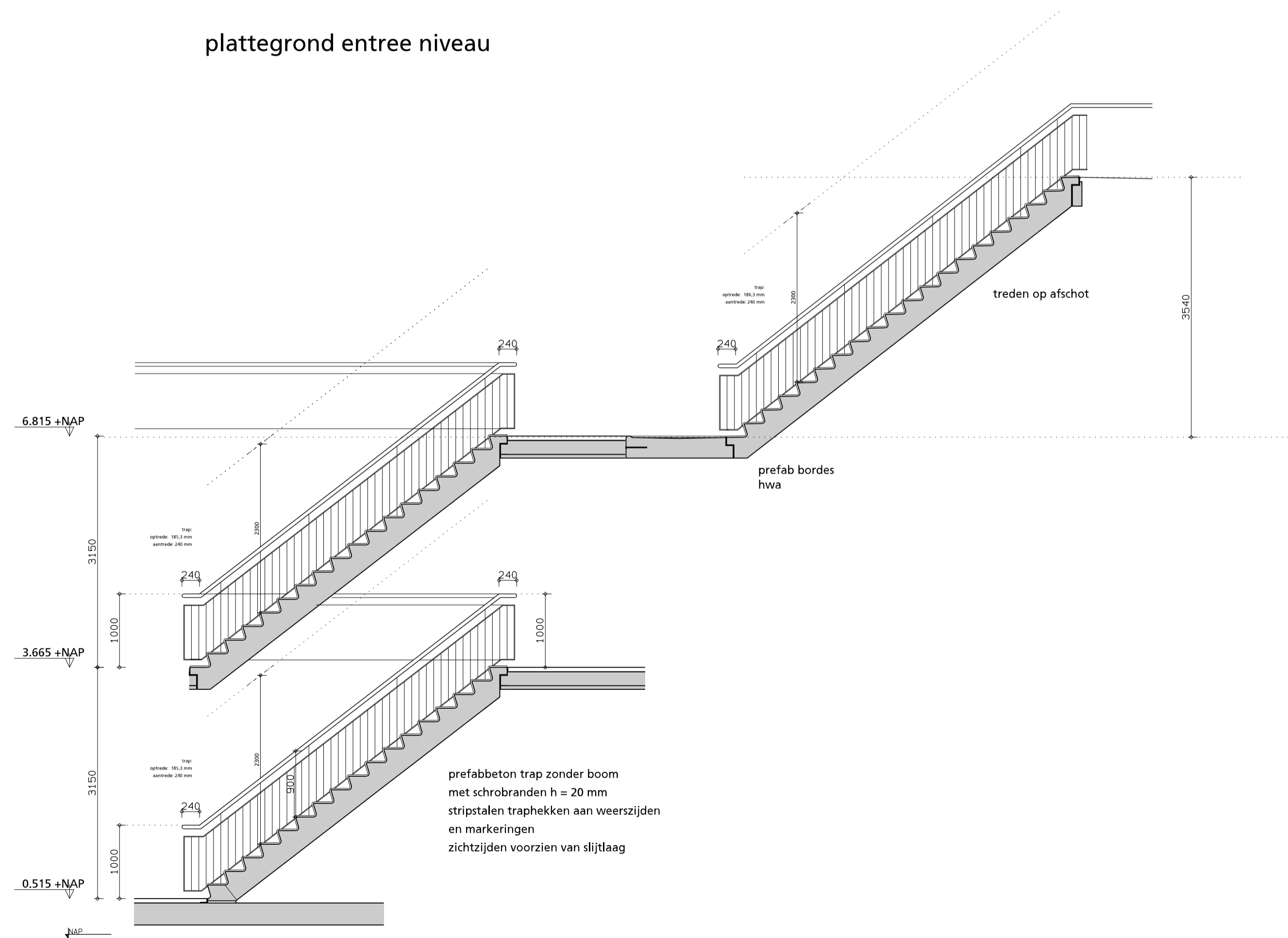

langsdoorsnede

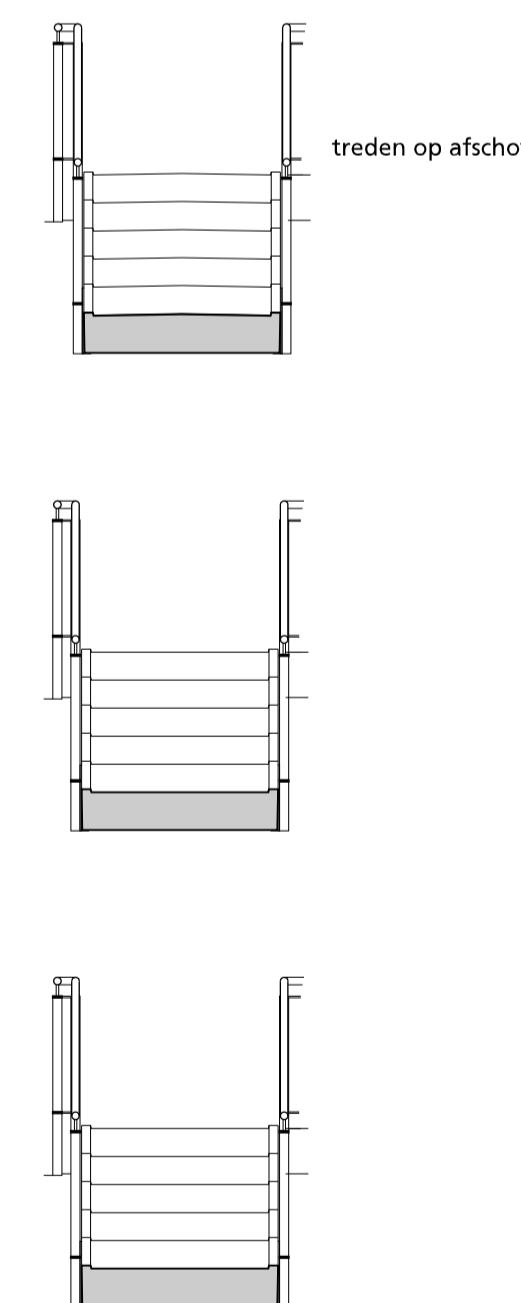

dwarsdoorsnede

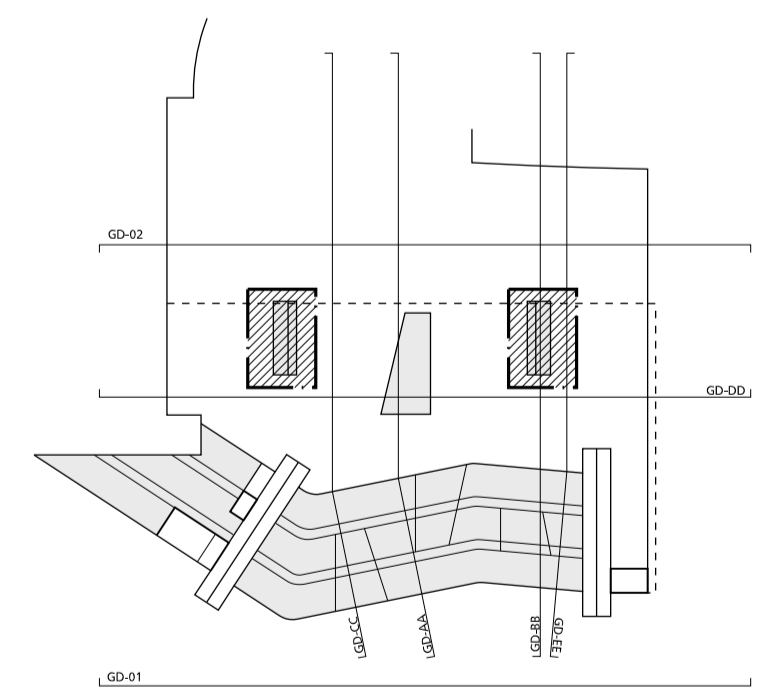

bouwkundig peil = 0 = 10.320+NAP

Fietsenstalling Stationsplein West
Utrecht

trappenhuizen bij as 07 en as 14
entree niveau t/m dek niveau
DEFINITIEF ONTWERP

Kraaijvanger • Urbis
bureau voor architectuur en stadsontwerp

postbus 4003 3006 AA Rotterdam t 010 498 92 92 f 010 498 92 00 e mail@kraaijvanger.urbis.nl

werknummer : **3030.01**
bladnummer : **DO-TR-03**

schaal : 1 : 50
formaat : A1 (594x841)
getekend : hd

datum : 17-09-2010